

เอกสารประกอบการประชุมประธานกลุ่มโรงเรียนในสังกัด เพื่อขับเคลื่อนนโยบายการบริหารการจัดการศึกษา  
สำนักงานเขตพื้นที่การศึกษาประถมศึกษาสิงห์บุรี  
ครั้งที่ ๒/๒๕๖๑  
วันพฤหัสบดีที่ ๒๔ พฤษภาคม พ.ศ. ๒๕๖๑

|             |   |
|-------------|---|
| เอกสารแนบ ๑ | คำสั่งมอบหมายให้รองผู้อำนวยการสำนักงานเขตพื้นที่การศึกษาประถมศึกษาสิงห์บุรี<br>ปฏิบัติราชการ (หน้า ๑ - ๗) |
| เอกสารแนบ ๒ | ข้อมูลตารางแสดงจำนวนการพัฒนาข้าราชการครูและบุคลากรทางการศึกษา<br>สังกัด สพป.สิงห์บุรี (หน้า ๘ - ๙)        |
| เอกสารแนบ ๓ | ผลการตัดสินโรงเรียนปลอดขยะ (Zero Waste School) ปี ๒๕๖๑<br>(หน้า ๑๐ - ๑๑)                                  |
| เอกสารแนบ ๔ | ปฏิทินงานโครงการพัฒนาโครงการคุณธรรมเฉลิมพระเกียรติฯ ปีการศึกษา ๒๕๖๑<br>(หน้า ๑๒)                          |
| เอกสารแนบ ๕ | ผลการทดสอบระดับชาติขั้นพื้นฐาน ปีการศึกษา ๒๕๖๐ (หน้า ๑๓ - ๒๑)   |
| เอกสารแนบ ๖ | ผลการรายงานคุณภาพการศึกษา ปีการศึกษา ๒๕๖๐ (หน้า ๒๒ - ๓๒)  |
| เอกสารแนบ ๗ | แต่งตั้งคณะกรรมการนิเทศติดตาม ตรวจสอบหลักสูตรสถานศึกษา ปีการศึกษา ๒๕๖๑<br>(หน้า ๓๓ - ๓๕)                  |
| เอกสารแนบ ๘ | การประเมินการปฏิบัติงานด้านการเงิน บัญชี โรงเรียน (หน้า ๓๖-๓๘)  |
| เอกสารแนบ ๙ | ใบมอบฉันทะ ใบมอบอำนาจ แบบขอรับเงินผ่านธนาคาร (หน้า ๓๙ - ๔๑)   |



คำสั่งสำนักงานเขตพื้นที่การศึกษาประถมศึกษาสิงห์บุรี  
ที่ ๗๒/๒๕๖๑

เรื่อง มอบหมายให้รองผู้อำนวยการสำนักงานเขตพื้นที่การศึกษาประถมศึกษาสิงห์บุรี ปฏิบัติราชการ

.....

เพื่อให้การบริหารราชการของสำนักงานเขตพื้นที่การศึกษาประถมศึกษา เป็นไปตามนโยบาย ระเบียบ แนวปฏิบัติ และแผนการปฏิบัติราชการ มีความรวดเร็ว และเกิดประสิทธิภาพ อาศัยอำนาจตามความ ในมาตรา ๓๔, ๓๗ และมาตรา ๔๕ แห่งพระราชบัญญัติระเบียบบริหารราชการกระทรวงศึกษาธิการ พ.ศ.๒๕๔๖ และประกาศกระทรวงศึกษาธิการ เรื่องการแบ่งส่วนราชการภายในสำนักงานเขตพื้นที่การศึกษา พ.ศ.๒๕๖๐ ข้อ ๔ และข้อ ๕ และระเบียบสำนักงานคณะกรรมการการศึกษาขั้นพื้นฐาน ว่าด้วยการมอบอำนาจในการสั่ง การอนุญาต การอนุมัติ การปฏิบัติราชการ หรือ การดำเนินการอื่นของผู้อำนวยการสำนักงานเขตพื้นที่การศึกษา พ.ศ.๒๕๔๖ และเพื่อให้สอดคล้องกับการบริหารจัดการและการปฏิบัติงานที่เหมาะสมเกิดประสิทธิภาพต่อองค์กร จึงแก้ไข คำสั่ง สำนักงานเขตพื้นที่การศึกษาประถมศึกษาสิงห์บุรี ที่ ๓๐๔/๒๕๖๐ เรื่อง มอบหมายให้ข้าราชการ ลูกจ้างประจำ ลูกจ้างชั่วคราว สังกัดสำนักงานเขตพื้นที่การศึกษาประถมศึกษาสิงห์บุรีปฏิบัติราชการ สั่ง ณ วันที่ ๑๘ ธันวาคม พ.ศ.๒๕๖๐ เฉพาะในส่วน ของรองผู้อำนวยการสำนักงานเขตพื้นที่การศึกษาประถมศึกษาสิงห์บุรี และมอบหมาย งานให้รองผู้อำนวยการสำนักงานเขตพื้นที่การศึกษาประถมศึกษาสิงห์บุรีปฏิบัติราชการ ตามรายละเอียดแนบท้าย คำสั่งนี้

ทั้งนี้ ตั้งแต่วันที่ ๑๕ พฤษภาคม พ.ศ.๒๕๖๑ เป็นต้นไป

สั่ง ณ วันที่ ๑๕ พฤษภาคม พ.ศ.๒๕๖๑

(นายพิเชฐร์ วันทอง)

ผู้อำนวยการสำนักงานเขตพื้นที่การศึกษาประถมศึกษาสิงห์บุรี

รายละเอียดการมอบหมายความรับผิดชอบในการปฏิบัติราชการของ  
รองผู้อำนวยการสำนักงานเขตพื้นที่การศึกษาประถมศึกษาสิงห์บุรี  
แนบท้ายคำสั่งสำนักงานเขตพื้นที่การศึกษาประถมศึกษาสิงห์บุรี ที่ ๗๒/๒๕๖๑  
สั่ง ณ วันที่ ๑๕ พฤษภาคม พ.ศ.๒๕๖๑

สำนักงานเขตพื้นที่การศึกษาประถมศึกษาสิงห์บุรี เป็นหน่วยงานที่อยู่ภายใต้การกำกับ ดูแลของ  
สำนักงานคณะกรรมการการศึกษาขั้นพื้นฐาน มีอำนาจหน้าที่ตามประกาศกระทรวงศึกษาธิการ เรื่อง การแบ่งส่วน  
ราชการภายในสำนักงานเขตพื้นที่การศึกษา พ.ศ.๒๕๖๐ ข้อ ๕ ให้สำนักงานเขตพื้นที่การศึกษามีอำนาจหน้าที่  
ดำเนินการให้เป็นไปตามอำนาจหน้าที่ของสำนักงานเขตพื้นที่การศึกษาตามกฎหมายว่าด้วยระเบียบบริหาร  
ราชการกระทรวงศึกษาธิการ ดังนั้น เพื่อให้การปฏิบัติงานตามอำนาจหน้าที่ดังกล่าวข้างต้นไป เป็นไปอย่าง  
มีประสิทธิภาพ เกิดประสิทธิผล จึงมอบหมายหน้าที่ความรับผิดชอบให้รองผู้อำนวยการสำนักงานเขตพื้นที่  
การศึกษาประถมศึกษาสิงห์บุรี ปฏิบัติ ดังนี้

๑. นางสาววราวุธ บุญคง รองผู้อำนวยการสำนักงานเขตพื้นที่การศึกษาประถมศึกษาสิงห์บุรี  
มีหน้าที่ความรับผิดชอบ ดังนี้

- ๑.๑ รักษาการแทนผู้อำนวยการสำนักงานเขตพื้นที่การศึกษาประถมศึกษาสิงห์บุรี คนที่ ๑
- ๑.๒ ควบคุม ดูแล เร่งรัด และกำกับติดตามการปฏิบัติงานตามภารกิจของกลุ่มส่งเสริมการจัดการศึกษา
  - (๑) งานศึกษา วิเคราะห์ ส่งเสริม สนับสนุน และดำเนินงานเกี่ยวกับศาสตร์พระราชา
  - (๒) งานส่งเสริมการจัดการศึกษาขั้นพื้นฐานในรูปแบบการศึกษาในระบบ การศึกษานอกระบบ และ  
การศึกษาตามอัธยาศัย
  - (๓) งานส่งเสริม สนับสนุน และดำเนินการเกี่ยวกับการจัดเตรียมข้อมูลการจัดการศึกษาขั้นพื้นฐาน  
ของบุคคล ครอบครัว องค์กร ชุมชน องค์กรวิชาชีพ สถาบันศาสนา สถานประกอบการ และสถาบันสังคมอื่น
  - (๔) งานประสานและส่งเสริมองค์กรปกครองส่วนท้องถิ่นให้สามารถจัดการศึกษาสอดคล้อง  
กับนโยบายและมาตรฐานการศึกษา
  - (๕) งานส่งเสริมการจัดการศึกษาสำหรับผู้พิการ ผู้ด้อยโอกาส และผู้มีความสามารถพิเศษ
  - (๖) งานส่งเสริมงานการแนะแนว สุขภาพ อนามัย กีฬา และนันทนาการ ลูกเสือ ยุวกาชาด  
เนตรนารี ผู้บำเพ็ญประโยชน์ นักศึกษาวิชาทหาร ประชาธิปไตย วินัยนักเรียน การพิทักษ์สิทธิเด็กและเยาวชน  
และงานกิจการนักเรียนอื่น
  - (๗) งานส่งเสริม สนับสนุนการระดมทรัพยากรเพื่อการศึกษา
  - (๘) งานประสานการป้องกันและแก้ไขปัญหาคาใช้สารเสพติด และส่งเสริมป้องกันแก้ไขและ  
คุ้มครองความประพฤตินักเรียนและนักศึกษา รวมทั้งระบบดูแลช่วยเหลือนักเรียน
  - (๙) งานดำเนินงานวิเทศสัมพันธ์
  - (๑๐) งานประสาน ส่งเสริมการศึกษากับการศาสนาและการวัฒนธรรม
  - (๑๑) งานส่งเสริมแหล่งการเรียนรู้ สิ่งแวดล้อมทางการศึกษา และภูมิปัญญาท้องถิ่น
  - (๑๒) งานประสานและส่งเสริมสถานศึกษาให้มีบทบาทในการสร้างความเข้มแข็งของชุมชน
  - (๑๓) งานปฏิบัติงานร่วมกับหรือสนับสนุนการปฏิบัติงานของหน่วยงานอื่นที่เกี่ยวข้อง หรือ ที่ได้รับ

มอบหมาย

๑.๓ ปฏิบัติราชการแทนผู้อำนวยการสำนักงานเขตพื้นที่การศึกษาประถมศึกษาสิงห์บุรี ในการกำกับดูแล การปฏิบัติงานตามภารกิจของกลุ่มส่งเสริมการจัดการศึกษา ที่ได้รับมอบหมาย ยกเว้น งานดังต่อไปนี้

- (๑) งานนโยบายที่จะรายงานหน่วยงานต้นสังกัด
- (๒) งานใหม่หรืองานที่เป็นปัญหา หรือ งานที่ส่งผลกระทบต่อนโยบายหรือก่อให้เกิดการเปลี่ยนแปลง
- (๓) งานเกี่ยวกับการบรรจุ แต่งตั้ง โยกย้าย โอน บุคลากรทุกกรณี
- (๔) งานเกี่ยวกับการอนุญาตให้ข้าราชการลาป่วย ลากิจ ลาพักผ่อน และการไปราชการ
- (๕) งานเกี่ยวกับการขออนุญาตใช้รถยนต์ราชการไปราชการต่างจังหวัดสิงห์บุรี

๑.๔ นิเทศ กำกับ ดูแล โรงเรียนในสังกัด และประสาน สนับสนุนการปฏิบัติงานของส่วนราชการอื่น ที่เกี่ยวข้องและองค์กรปกครองส่วนท้องถิ่น ในเขตพื้นที่อำเภอเมืองสิงห์บุรี

๑.๕ ปฏิบัติงานอื่น ๆ ตามที่ผู้บังคับบัญชามอบหมาย

๒. นายนิกุล จิตรบรรพต รองผู้อำนวยการสำนักงานเขตพื้นที่การศึกษาประถมศึกษาสิงห์บุรี มีหน้าที่ความรับผิดชอบ ดังนี้

๒.๑ รักษาการแทนผู้อำนวยการสำนักงานเขตพื้นที่การศึกษาประถมศึกษาสิงห์บุรี คนที่ ๒

๒.๒ ควบคุม ดูแล เร่งรัด และกำกับติดตามงานของกลุ่มนิเทศ ติดตามและประเมินผลการจัดการศึกษา ดังนี้

- (๑) งานประสาน ส่งเสริม สนับสนุนและพัฒนา หลักสูตรการศึกษาขั้นพื้นฐาน หลักสูตร การศึกษาระดับก่อนประถมศึกษา และหลักสูตรการศึกษาพิเศษ
- (๒) งานศึกษา วิเคราะห์ วิจัย เพื่อพัฒนา หลักสูตรการสอน และกระบวนการเรียนรู้ของผู้เรียน
- (๓) งานวิจัย พัฒนา ส่งเสริม ติดตาม ตรวจสอบ และประเมินเกี่ยวกับการวัดและการประเมินผล การศึกษา
- (๔) งานวิจัย พัฒนา ส่งเสริม มาตรฐานการศึกษา และการประกันคุณภาพการศึกษา รวมทั้ง ประเมิน ติดตาม และตรวจสอบคุณภาพการศึกษา
- (๕) งานนิเทศ ติดตาม และประเมินผลการจัดการศึกษา
- (๖) งานศึกษา วิเคราะห์ วิจัย และพัฒนาสื่อวัตกรรมการนิเทศทางการศึกษา
- (๗) งานปฏิบัติงานเลขานุการคณะกรรมการติดตาม ตรวจสอบ ประเมินผลและนิเทศการศึกษาของ เขตพื้นที่การศึกษา
- (๘) งานปฏิบัติงานร่วมกับหรือสนับสนุนการปฏิบัติงานของหน่วยงานอื่นที่เกี่ยวข้อง หรือ ที่ได้รับ มอบหมาย

๒.๓ ปฏิบัติราชการแทนผู้อำนวยการสำนักงานเขตพื้นที่การศึกษาประถมศึกษาสิงห์บุรี ในการกำกับดูแล การปฏิบัติงานตามภารกิจของกลุ่มนิเทศติดตามและประเมินผลการจัดการศึกษาที่ได้รับมอบหมาย ยกเว้น งาน ดังต่อไปนี้

- (๑) งานนโยบายที่จะรายงานหน่วยงานต้นสังกัด
- (๒) งานใหม่หรืองานที่เป็นปัญหาหรืองานที่ส่งผลกระทบต่อนโยบายหรือก่อให้เกิดการเปลี่ยนแปลง
- (๓) งานเกี่ยวกับการบรรจุ แต่งตั้ง โยกย้าย โอน บุคลากรทุกกรณี
- (๔) งานเกี่ยวกับการอนุญาตให้ข้าราชการลาป่วย ลากิจ ลาพักผ่อน และการไปราชการ
- (๕) งานเกี่ยวกับการขออนุญาตใช้รถยนต์ราชการไปราชการต่างจังหวัดสิงห์บุรี

๒.๔ นิเทศ กำกับ ดูแล โรงเรียนในสังกัด และ ประสานงานกับส่วนราชการ และองค์กรปกครองส่วนท้องถิ่นในอำเภอพรมบุรีและอำเภอท่าช้าง

๒.๕ ปฏิบัติงานตามนโยบายและภารกิจที่เกี่ยวข้องสอดคล้องกับลักษณะงานที่ปฏิบัติและมีความสัมพันธ์เชื่อมโยงกับภารกิจของสำนักงานเขตพื้นที่การศึกษาประถมศึกษาสิงห์บุรีและสถานศึกษาในสังกัด

๒.๖ ปฏิบัติราชการแทนในกรณีที่รองผู้อำนวยการสำนักงานเขตพื้นที่การศึกษาประถมศึกษาสิงห์บุรีที่ปฏิบัติงานกลุ่มนิเทศ ติดตาม ประเมินผลการจัดการศึกษา ไปราชการ ลา หรือไม่สามารถปฏิบัติราชการได้

๒.๗ ปฏิบัติงานอื่น ๆ ตามที่ผู้บังคับบัญชามอบหมาย

๓. นายนิวัต เชื้อนาค รองผู้อำนวยการสำนักงานเขตพื้นที่การศึกษาประถมศึกษาสิงห์บุรี มีหน้าที่ความรับผิดชอบ ดังนี้

๓.๑ รักษาการแทนผู้อำนวยการสำนักงานเขตพื้นที่การศึกษาประถมศึกษาสิงห์บุรี คนที่ ๓

๓.๒ ควบคุม ดูแล เร่งรัด และกำกับติดตามการปฏิบัติงานตามภารกิจของกลุ่มบริหารงานบุคคล ดังนี้

(๑) งานวางแผนอัตรากำลังและกำหนดตำแหน่ง

(๒) งานส่งเสริม สนับสนุนการมี หรือ เลื่อนวิทยฐานะ

(๓) งานวิเคราะห์และจัดทำข้อมูลเกี่ยวกับการสรรหา บรรจุและแต่งตั้ง ย้าย โอน และการลาออก

จากราชการของข้าราชการครูและบุคลากรทางการศึกษา

(๔) งานศึกษา วิเคราะห์ และดำเนินการเกี่ยวกับการประเมินผลการปฏิบัติงานการเลื่อนเงินเดือน การมอบหมายหน้าที่ให้ปฏิบัติของข้าราชการครูและบุคลากรทางการศึกษา

(๕) งานจัดทำข้อมูลเกี่ยวกับบำเหน็จความชอบและทะเบียนประวัติ

(๖) งานจัดทำข้อมูลระบบจ่ายตรงเงินเดือนและค่าจ้างประจำ

(๗) งานปฏิบัติการบริการและอำนวยความสะดวกในเรื่องการออกหนังสือรับรองต่าง ๆ การออกบัตรประจำตัว และการขออนุญาตต่าง ๆ

(๘) งานศึกษา วิเคราะห์ และจัดทำข้อมูลเพื่อดำเนินงานวินัย อุทธรณ์ ร้องทุกข์ และการดำเนินคดีของรัฐ

(๙) งานปฏิบัติงานร่วมกับหรือสนับสนุนการปฏิบัติงานของหน่วยงานอื่นที่เกี่ยวข้อง หรือ ที่ได้รับมอบหมาย

๓.๓ ควบคุม ดูแล เร่งรัด และกำกับติดตามการปฏิบัติงานตามภารกิจของ กลุ่มงานพัฒนาครูและบุคลากรทางการศึกษา ดังนี้

(๑) งานดำเนินงานฝึกอบรมการพัฒนาครูแต่งตั้ง

(๒) งานดำเนินงานฝึกอบรมพัฒนาเพื่อเพิ่มศักยภาพการปฏิบัติงาน

(๓) งานดำเนินงานพัฒนาข้าราชการครูและบุคลากรทางการศึกษาให้เป็นไปตามมาตรฐานวิชาชีพ และจรรยาบรรณ

(๔) งานปฏิบัติงานส่งเสริม สนับสนุน และยกย่องเชิดชูเกียรติข้าราชการครูและบุคลากรทางการศึกษา

(๕) งานดำเนินการเกี่ยวกับการลาศึกษาต่อ ฝึกอบรม หรือ ปฏิบัติการวิจัยภายในประเทศ หรือ ต่างประเทศ

(๖) งานศึกษา วิเคราะห์ วิจัย และเสริมสร้างระบบเครือข่ายการพัฒนาครูและบุคลากรทางการศึกษา



(๗) งานปฏิบัติงานร่วมกับหรือสนับสนุนการปฏิบัติงานของหน่วยงานอื่นที่เกี่ยวข้อง หรือ ที่ได้รับมอบหมาย

๓.๔ ควบคุม ดูแล เร่งรัด และกำกับติดตามการปฏิบัติงานตามภารกิจของกลุ่มนโยบายและแผน ดังนี้

(๑) งานจัดทำนโยบายและแผนพัฒนาการศึกษาให้สอดคล้องกับนโยบาย มาตรฐานการศึกษา แผนการศึกษา แผนพัฒนาการศึกษาขั้นพื้นฐาน และความต้องการของท้องถิ่น

(๒) งานวิเคราะห์การจัดตั้งงบประมาณเงินอุดหนุนทั่วไปของสถานศึกษาและแจ้งการจัดสรรงบประมาณ

(๓) งานตรวจสอบ ติดตาม ประเมิน และรายงานผลการใช้จ่ายงบประมาณและผลการปฏิบัติตามนโยบายและแผน

(๔) งานดำเนินการวิเคราะห์ และจัดทำข้อมูลเกี่ยวกับการจัดตั้ง ยุบ รวม เลิก และโอนสถานศึกษาขั้นพื้นฐาน

(๕) งานการบริหารจัดการโรงเรียนดีประจำตำบล งานนโยบายโรงเรียนพระราชัฐ งานนโยบายเรียนฟรี ๑๕ ปี อย่างมีคุณภาพ งานบริหารจัดการโรงเรียนขนาดเล็ก งานบริหารจัดการศึกษากลุ่มโรงเรียน

(๖) งานติดตาม ประเมินผลและรายงานผล งานประสานการตรวจราชการ

(๗) ปฏิบัติงานร่วมกับหรือสนับสนุนการปฏิบัติงานของหน่วยงานอื่นที่เกี่ยวข้องหรือที่ได้รับมอบหมาย

๓.๕ ควบคุม ดูแล เร่งรัด และกำกับติดตามการปฏิบัติงานตามภารกิจของกลุ่มส่งเสริมการศึกษาทางไกล เทคโนโลยีสารสนเทศและการสื่อสาร ดังนี้

(๑) งานศึกษา วิเคราะห์ ดำเนินการ และส่งเสริมการจัดการศึกษาทางไกล

(๒) งานศึกษา วิเคราะห์ วิจัย และพัฒนาระบบข้อมูลสารสนเทศเพื่อการบริหารและการจัดการศึกษา

(๓) งานดำเนินงานสารสนเทศเพื่อการบริหารและการจัดการศึกษา

(๔) งานดำเนินการวิเคราะห์ และปฏิบัติงานระบบคอมพิวเตอร์และเทคโนโลยีสารสนเทศและการสื่อสาร

(๕) งานส่งเสริม สนับสนุน และดำเนินงานบริการเทคโนโลยีสารสนเทศ

(๖) ปฏิบัติงานร่วมกับหรือสนับสนุนการปฏิบัติงานของหน่วยงานอื่นที่เกี่ยวข้องหรือที่ได้รับมอบหมาย

๓.๖ ปฏิบัติราชการแทนผู้อำนวยการสำนักงานเขตพื้นที่การศึกษา ประถมศึกษาสิงห์บุรีในการกำกับ ดูแล การปฏิบัติงานตามภารกิจของกลุ่มบริหารงานบุคคล กลุ่มพัฒนาครูและบุคลากรทางการศึกษา กลุ่มนโยบาย และแผน กลุ่มส่งเสริมการศึกษาทางไกล เทคโนโลยีสารสนเทศและการสื่อสาร ที่ได้รับมอบหมาย ยกเว้น งานดังต่อไปนี้

(๑) งานนโยบายที่จะรายงานหน่วยงานต้นสังกัด

(๒) งานใหม่ หรือ งานที่เป็นปัญหา หรือ งานที่ส่งผลกระทบต่อนโยบาย หรือ ก่อให้เกิดการเปลี่ยนแปลง

(๔) งานเกี่ยวกับการบรรจุ แต่งตั้ง โยกย้าย โอน บุคลากรทุกกรณี

(๕) งานเกี่ยวกับการอนุญาตให้ข้าราชการลาป่วย ลากิจ ลาพักผ่อน และการไปราชการ

- (๖) งานเกี่ยวกับการขออนุญาตใช้รถยนต์ราชการไปราชการต่างจังหวัดสิงห์บุรี  
 ๓.๗ นิเทศ กำกับ ดูแล โรงเรียนในสังกัด และประสาน สนับสนุนการปฏิบัติงานของส่วนราชการอื่น  
 ที่เกี่ยวข้องและองค์กรปกครองส่วนท้องถิ่น ในเขตพื้นที่อำเภออินทร์บุรี  
 ๓.๘ ปฏิบัติงานอื่น ๆ ตามที่ผู้บังคับบัญชามอบหมาย

**๔. นายเรวัต ชมภูเจริญ รองผู้อำนวยการสำนักงานเขตพื้นที่การศึกษาประถมศึกษาสิงห์บุรี  
 มีหน้าที่ความรับผิดชอบ ดังนี้**

- ๔.๑ รักษาราชการแทนผู้อำนวยการสำนักงานเขตพื้นที่การศึกษาประถมศึกษาสิงห์บุรี คนที่ ๔  
 ๔.๒ ควบคุม ดูแล เร่งรัด และกำกับติดตามการปฏิบัติงานตามภารกิจของกลุ่มอำนวยการ ดังนี้
- (๑) งานปฏิบัติงานสารบรรณสำนักงานเขตพื้นที่การศึกษา
  - (๒) งานดำเนินการเกี่ยวกับงานช่วยอำนวยการ
  - (๓) งานดำเนินการเกี่ยวกับอาคารสถานที่ สิ่งแวดล้อม และยานพาหนะ
  - (๔) งานจัดระบบบริหารงาน การควบคุมภายใน และพัฒนาองค์กร
  - (๕) งานประชาสัมพันธ์ เผยแพร่กิจการ ผลงาน และบริการข้อมูลข่าวสาร
  - (๖) งานประสานการดำเนินงานระหว่างหน่วยงานภายในและภายนอกเขตพื้นที่การศึกษา
  - (๗) งานดำเนินการเลือกตั้งและสรรหากรรมการและอนุกรรมการ
  - (๘) งานประสาน ส่งเสริมการจัดสวัสดิการและสวัสดิภาพ
  - (๙) ปฏิบัติหน้าที่อื่นที่เกี่ยวข้องกับกิจการภายในของสำนักงานเขตพื้นที่การศึกษาที่มีใช้งานของ  
 ส่วนราชการใดโดยเฉพาะ
  - (๑๐) ปฏิบัติงานร่วมกับหรือสนับสนุนการปฏิบัติงานของหน่วยงานอื่นที่เกี่ยวข้องหรือที่ได้รับ  
 มอบหมาย
- ๔.๓ ควบคุม ดูแล เร่งรัด และกำกับติดตามการปฏิบัติงานตามภารกิจของกลุ่มบริหารงานการเงินและ  
 สินทรัพย์ ดังนี้
- (๑) งานดำเนินงานเกี่ยวกับงานบริหารการเงิน
  - (๒) งานดำเนินงานเกี่ยวกับงานบริหารงานบัญชี
  - (๓) งานดำเนินงานเกี่ยวกับงานบริหารงานพัสดุ
  - (๔) งานดำเนินงานเกี่ยวกับงานบริหารสินทรัพย์
  - (๕) งานให้คำปรึกษาสถานศึกษาเกี่ยวกับการดำเนินงานบริหารการเงิน งานบัญชี งานพัสดุ และ  
 งานบริหารสินทรัพย์
  - (๖) งานปฏิบัติงานร่วมกับหรือสนับสนุนการปฏิบัติงานของหน่วยงานอื่นที่เกี่ยวข้อง หรือ ที่ได้รับ  
 มอบหมาย
- ๔.๔ ปฏิบัติราชการแทนผู้อำนวยการสำนักงานเขตพื้นที่การศึกษาประถมศึกษาสิงห์บุรี ในการกำกับ ดูแล  
 การปฏิบัติงานตามภารกิจของกลุ่มอำนวยการและกลุ่มบริหารงานการเงินและสินทรัพย์ ที่ได้รับมอบหมาย ยกเว้น  
 งานดังต่อไปนี้
- (๑) งานนโยบายที่จะรายงานหน่วยงานต้นสังกัด
  - (๒) งานใหม่ หรือ งานที่เป็นปัญหา หรือ งานที่ส่งผลกระทบต่อนโยบาย หรือ ก่อให้เกิดการ  
 เปลี่ยนแปลง

(๓) งานเกี่ยวกับการบรรจุ แต่งตั้ง โยกย้าย โอน บุคลากรทุกกรณี

(๔) งานเกี่ยวกับการอนุญาตให้ข้าราชการลาป่วย ลากิจ ลาพักผ่อน และการไปราชการ

(๕) งานเกี่ยวกับการขออนุญาตใช้รถยนต์ราชการไปราชการต่างจังหวัดสิงห์บุรี

๔.๕ นิเทศ กำกับ ดูแล โรงเรียนในสังกัด และ ประสาน สนับสนุนการปฏิบัติงานของส่วนราชการอื่นที่เกี่ยวข้องและองค์กรปกครองส่วนท้องถิ่นในเขตพื้นที่ อำเภอบางระจันและอำเภอด่านช้างบางระจัน

๔.๖ ปฏิบัติราชการแทนในกรณีที่รองผู้อำนวยการสำนักงานเขตพื้นที่การศึกษาประถมศึกษาสิงห์บุรีที่ปฏิบัติงานกลุ่มอำนาจการ และ กลุ่มบริหารงานการเงินและสินทรัพย์ ไปราชการ ลา หรือ ไม่สามารถปฏิบัติราชการได้

๔.๗ ปฏิบัติงานอื่น ๆ ตามที่ผู้บังคับบัญชามอบหมาย



สังกัด สำนักงานเขตพื้นที่การศึกษามัธยมศึกษาสิงห์บุรี

## เอกสารแนบ ๒

ตารางแสดงจำนวนข้าราชการครูและบุคลากรทางการศึกษา (ในสถานศึกษา)  
สังกัด สำนักงานเขตพื้นที่การศึกษามัธยมศึกษาสกลนคร

| ที่ | ข้อมูล ณ เดือนมีนาคม 2561 |                   |               |                            |               | ข้อมูล ณ เดือนเมษายน 2561 |                   |               |                            |               | จำนวนทั้งหมด |    | หมายเหตุ |   |
|-----|---------------------------|-------------------|---------------|----------------------------|---------------|---------------------------|-------------------|---------------|----------------------------|---------------|--------------|----|----------|---|
|     | ตำแหน่ง                   | จำนวน<br>ตาม จ.18 | วิทยฐานะ      | จำนวน<br>ที่ได้รับวิทยฐานะ | คิดเป็นร้อยละ | ตำแหน่ง                   | จำนวน<br>ตาม จ.18 | วิทยฐานะ      | จำนวน<br>ที่ได้รับวิทยฐานะ | คิดเป็นร้อยละ | เพิ่ม        | ลด |          |   |
|     | สายงานบริหารสถานศึกษา     |                   |               |                            |               | สายงานบริหารสถานศึกษา     |                   |               |                            |               |              |    |          |   |
| 1   | ผอ.ร.ร.                   | 12                | ชำนาญการ      | 12                         | 14.63         | ผอ.ร.ร.                   | 12                | ชำนาญการ      | 12                         | 14.63         | -            | -  | -        |   |
|     |                           | 68                | ชำนาญการพิเศษ | 68                         | 82.93         |                           | 68                | ชำนาญการพิเศษ | 68                         | 82.93         | -            | -  | -        |   |
|     |                           | 2                 | เชี่ยวชาญ     | 2                          | 2.44          |                           | 2                 | เชี่ยวชาญ     | 2                          | 2.44          | -            | -  | -        |   |
|     |                           | 82                |               | 82                         | 100           |                           | 82                |               | 82                         | 100           | 0            | 0  | 0        |   |
| 2   | รอง ผอ.ร.ร.               | 1                 | ไม่มีวิทยฐานะ | 1                          | 16.67         | รอง ผอ.ร.ร.               | 1                 | ไม่มีวิทยฐานะ | 1                          | 16.67         | -            | -  | -        | ด |
|     |                           | 2                 | ชำนาญการ      | 2                          | 33.33         |                           | 2                 | ชำนาญการ      | 2                          | 33.33         | -            | -  | -        |   |
|     |                           | 3                 | ชำนาญการพิเศษ | 3                          | 50.00         |                           | 3                 | ชำนาญการพิเศษ | 3                          | 50.00         | -            | -  | -        |   |
|     |                           | 6                 |               | 6                          | 100           |                           | 6                 |               | 6                          | 100           | 0            | 0  | 0        |   |
|     | สายงานการสอน              |                   |               |                            |               | สายงานการสอน              |                   |               |                            |               |              |    |          |   |
| 1   | ครู                       | 113               | ไม่มีวิทยฐานะ | 113                        | 13.42         | ครู                       | 113               | ไม่มีวิทยฐานะ | 113                        | 13.42         | -            | -  | -        |   |
|     |                           | 174               | ชำนาญการ      | 174                        | 20.67         |                           | 174               | ชำนาญการ      | 174                        | 20.67         | -            | -  | -        |   |
|     |                           | 452               | ชำนาญการพิเศษ | 452                        | 53.68         |                           | 452               | ชำนาญการพิเศษ | 452                        | 53.68         | -            | -  | -        |   |
|     |                           | 0                 | เชี่ยวชาญ     | 0                          | 0.00          |                           | 0                 | เชี่ยวชาญ     | 0                          | 0.00          | -            | -  | -        |   |
| 2   | ครูผู้ช่วย                | 103               | -             | 103                        | 12.23         | ครูผู้ช่วย                | 103               | -             | 103                        | 12.23         | -            | -  | -        |   |
|     |                           | 842               |               | 842                        | 100           |                           | 842               |               | 842                        | 100           | 0            | 0  | 0        |   |
|     | รวมทั้งสิ้น               | 930               |               | 930                        |               | รวมทั้งสิ้น               | 930               |               | 930                        |               | 0            | 0  | 0        |   |

**ผลการตัดสินโรงเรียนปลอดขยะ (Zero Waste School) และชุมชนปลอดขยะ (Zero Waste)**  
**ระดับจังหวัด ประจำปี ๒๕๖๑**  
**จังหวัดสิงห์บุรี**

| ลำดับที่   | ชื่อโรงเรียน / ชุมชน  | คะแนน | ระดับ         |
|--|---|-------|---------------|
| <b>กลุ่ม A โรงเรียนระดับประถมศึกษาและโรงเรียนขยายโอกาส</b>                 |   |       |               |
| ๑  | โรงเรียนวัดห้วยเจริญสุข<br>หมู่ที่ ๒ ตำบลพิทกทัน อำเภอบางระจัน จังหวัดสิงห์บุรี                   | ๑๓๓   | ระดับดีเยี่ยม |
| ๒  | โรงเรียนวัดพิทกทอง<br>หมู่ที่ ๓ ตำบลพิทกทอง อำเภอท่าช้าง จังหวัดสิงห์บุรี                         | ๑๑๙   | ระดับดี       |
| ๓  | โรงเรียนวัดคิม<br>หมู่ที่ ๕ ตำบลสระแจง อำเภอบางระจัน จังหวัดสิงห์บุรี                             | ๑๑๕   | ระดับดี       |
| ๔  | โรงเรียนวัดโบสถ์<br>หมู่ที่ ๑ ตำบลอินทร์บุรี อำเภออินทร์บุรี จังหวัดสิงห์บุรี                     | ๑๐๗   | ระดับดี       |
| ๕  | โรงเรียนวัดยาง<br>หมู่ที่ ๖ ตำบลทับยา อำเภออินทร์บุรี จังหวัดสิงห์บุรี                            | ๑๐๓   | ระดับดี       |
| ๖  | โรงเรียนวัดช้อย<br>หมู่ที่ ๕ ตำบลหัวไผ่ อำเภอเมืองสิงห์บุรี จังหวัดสิงห์บุรี                      | ๑๐๓   | ระดับดี       |
| ๗  | โรงเรียนวัดสังฆราชवास<br>หมู่ที่ ๑ ตำบลบางมัญ อำเภอเมืองสิงห์บุรี จังหวัดสิงห์บุรี                | ๑๐๒   | ระดับดี       |
| ๘  | โรงเรียนวัดคลองโพธิ์ศรี<br>หมู่ที่ ๙ ตำบลทองเอน อำเภออินทร์บุรี จังหวัดสิงห์บุรี                  | ๙๒    | ระดับมาตรฐาน  |
| ๙  | โรงเรียนวัดหนองส้ม<br>หมู่ที่ ๑๐ ตำบลห้วยชัน อำเภออินทร์บุรี จังหวัดสิงห์บุรี                     | ๙๐    | ระดับมาตรฐาน  |
| ๑๐   | โรงเรียนบ้านคูเมือง<br>หมู่ที่ ๖ ตำบลห้วยชัน อำเภออินทร์บุรี จังหวัดสิงห์บุรี                     | ๘๔    | ระดับมาตรฐาน  |
| ๑๑   | โรงเรียนวัดประสิทธิ์คุณากร<br>หมู่ที่ ๑ ตำบลสิงห์ อำเภอบางระจัน จังหวัดสิงห์บุรี                  | ๖๑    | ระดับพอใช้    |
| <b>กลุ่ม B โรงเรียนระดับมัธยมศึกษา</b>                                     |   |       |               |
| ๑  | โรงเรียนบางระจันวิทยา<br>หมู่ที่ ๓ ตำบลสิงห์ อำเภอบางระจัน จังหวัดสิงห์บุรี                       | ๑๒๔   | ระดับดีเยี่ยม |
| ๒  | โรงเรียนอินทร์บุรี<br>หมู่ที่ ๑ ตำบลอินทร์บุรี อำเภออินทร์บุรี จังหวัดสิงห์บุรี                   | ๖๙    | ระดับพอใช้    |
| <b>กลุ่ม S ชุมชนขนาดเล็ก มีปริมาณประชากรตั้งแต่ ๑ คน แต่ไม่เกิน ๕๐๐ คน</b> |   |       |               |
| ๑  | ชุมชนหมู่บ้านหลังถนน<br>หมู่ที่ ๓ ตำบลบางมัญ อำเภอเมืองสิงห์บุรี<br>จังหวัดสิงห์บุรี (อบต.บางมัญ) | ๘๗    | ระดับมาตรฐาน  |



คณะกรรมการตัดสินการคัดเลือกโรงเรียนปลอดขยะ (Zero Waste School) และชุมชนปลอดขยะ (Zero Waste) ระดับจังหวัด ประจำปี ๒๕๖๑

ลงชื่อ.....



(นางสาวเพ็ญศรี รักมักแวน)

สนง. ทรัพยากรธรรมชาติและสิ่งแวดล้อม จ. สิงห์บุรี

ลงชื่อ.....



(นายอัศรเดช รักศิริรักษ์)

สำนักงานสาธารณสุขจังหวัดสิงห์บุรี

ลงชื่อ.....

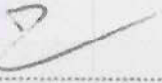

(นายเววัฒน์ ชมภูเจริญ)

สำนักงานเขตพื้นที่การศึกษาประถมศึกษาสิงห์บุรี

ลงชื่อ.....

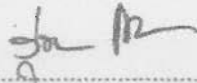

(นางรุ่งนภา กลับทอง)

สำนักงานเขตพื้นที่การศึกษามัธยมศึกษา เขต ๕

ลงชื่อ.....

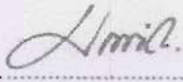

(นายสิทธิชัย ทองชัย)

สำนักงานส่งเสริมการปกครองท้องถิ่นจังหวัดสิงห์บุรี

ลงชื่อ.....

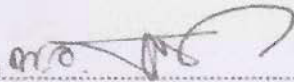

(พ.อ. สมบัติ ระรวยทรง)

ประธานเครือข่าย ทสม. จังหวัดสิงห์บุรี

ลงชื่อ.....



(นางนิรุรินทร์ ชลกุลจนา)

สนง. ทรัพยากรธรรมชาติและสิ่งแวดล้อม จ. สิงห์บุรี

ลงชื่อ.....



(นายก่อเกียรติ กุลกุล)

สนง. ทรัพยากรธรรมชาติและสิ่งแวดล้อม จ. สิงห์บุรี

สำเนาถูกต้อง



(นางนิรุรินทร์ ชลกุลจนา)

นักวิชาการสิ่งแวดล้อมชำนาญการ

| ตารางสรุปการดำเนินงาน |   | ปี ๒๕๖๑ |      |       |      |      |      |      |      |      | ปี ๒๕๖๒ |      |       |
|-----------------------|---|---------|------|-------|------|------|------|------|------|------|---------|------|-------|
| ที่                   | ปฏิทินงาน   | เม.ย.   | พ.ค. | มิ.ย. | ก.ค. | ส.ค. | ก.ย. | ต.ค. | พ.ย. | ธ.ค. | ม.ค.    | ก.พ. | มี.ค. |
| ๑                     | ประชาสัมพันธ์   |         |      |       |      |      |      |      |      |      |         |      |       |
| ๒                     | สพป./สพม. รับสมัครเยาวชนเข้าอบรมทำโครงการงาน  |         |      |       |      |      |      |      |      |      |         |      |       |
| ๓                     | สพป./สพม. จัดประชุม/ค่ายอบรมการทำโครงการงาน   |         |      |       |      |      |      |      |      |      |         |      |       |
| ๔                     | กลุ่มเยาวชนส่ง ร่างโครงการและใบสมัครเข้าร่วมโครงการมาที่ สพป./สพม. ที่ต้นสังกัด   |         |      |       |      |      |      |      |      |      |         |      |       |
| ๕                     | สพป./สพม. ส่งข้อมูลจำนวนโครงการมาที่ สนท. สพฐ.  |         |      |       |      |      |      |      |      |      |         |      |       |
| ๖                     | กลุ่มเยาวชนผู้รับผิดชอบ ดำเนินการโครงการระยะที่ ๑   |         |      |       |      |      |      |      |      |      |         |      |       |
| ๗                     | สพป./สพม. ช่วยสนับสนุนติดตามประเมินผล   |         |      |       |      |      |      |      |      |      |         |      |       |
| ๘                     | สพป./สพม. คัดเลือกโครงการระดับเขตพื้นที่การศึกษา จำนวน ๑ โครงการมาเข้าค่ายระดับภูมิภาค  |         |      |       |      |      |      |      |      |      |         |      |       |
| ๙                     | กคพ. ร่วมกับ สพท. จัดค่ายพัฒนาโครงการคุณธรรมเฉลิมพระเกียรติ ภูมิภาค   |         |      |       |      |      |      |      |      |      |         |      |       |
| ๑๐                    | กลุ่มเยาวชน ฯ ดำเนินการโครงการระยะที่ ๒   |         |      |       |      |      |      |      |      |      |         |      |       |
| ๑๑                    | กคพ. ตรวจสอบ โครงการที่เข้ารอบในพื้นที่จริง   |         |      |       |      |      |      |      |      |      |         |      |       |
| ๑๒                    | กลุ่มเยาวชนผู้รับผิดชอบฯ ประมวลสรุปผลการดำเนินงานทั้ง ๒ ระยะ และจัดทำเอกสารและสื่อนำเสนอโครงการฉบับสมบูรณ์  |         |      |       |      |      |      |      |      |      |         |      |       |
| ๑๓                    | ๓๒ โครงการที่เข้ารอบมีตัวแทน(นร.๓ ครู ๑) เข้า<br>(๑) ค่ายพัฒนาโครงการคุณธรรมเฉลิมพระเกียรติ ระดับประเทศ (๒) การประกวดโครงการรอบชิงชนะเลิศ ระดับประเทศ (๓) พิธีมอบรางวัลเกียรติยศ และ (๔) นิทรรศการโครงการคุณธรรมเฉลิมพระเกียรติ ระดับประเทศ |         |      |       |      |      |      |      |      |      |         |      |       |





สำนักงานคณะกรรมการการศึกษาขั้นพื้นฐาน กระทรวงศึกษาธิการ  
รายงานผลการทดสอบความสามารถพื้นฐานของผู้เรียนระดับชาติ (National Test : NT)  
ชั้นประถมศึกษาปีที่ 3 ปีการศึกษา 2560  
ฉบับที่ 1 แบบสรุปรายงานผลการทดสอบของต้นสังกัดย่อย (เขตพื้นที่) (Local01)

1. ข้อมูลเขตพื้นที่การศึกษา

สำนักงานเขตพื้นที่การศึกษา : สพป.สิงห์บุรี      จังหวัด : สิงห์บุรี      ศึกษาธิการภาค : สำนักงานศึกษาธิการภาค 2  
สังกัดย่อย : สำนักงานเขตพื้นที่การศึกษาประถมศึกษา (สพป.)      ภาค : กลาง      จำนวนโรงเรียนที่เข้าสอบ : 103 แห่ง  
สังกัด : สำนักงานคณะกรรมการการศึกษาขั้นพื้นฐาน      จำนวนนักเรียนที่เข้าสอบ : 1,580 คน (ปกติ : 1,436 คน, พิเศษ : 144 คน)

2. คะแนนสอบ NT

| ด้าน                             |                   | คะแนนเฉลี่ยร้อยละจำแนกตามระดับ |         |               |         |        |
|----------------------------------|-------------------|--------------------------------|---------|---------------|---------|--------|
|                                  |                   | เขตพื้นที่                     | จังหวัด | ศึกษาธิการภาค | สังกัด  | ประเทศ |
|                                  |                   |                                | (N=1)   | (N=5)         | (N=188) |        |
| ด้านภาษา (Literacy)              | คะแนนเฉลี่ยร้อยละ | 56.55                          | 54.01   | 53.68         | 51.94   | 52.67  |
|                                  | SD.               | 6.01                           | 6.24    | 6.17          | 6.20    | 6.37   |
|                                  | ลำดับที่          |                                | 1       | 2             | 31      |        |
| ด้านคำนวณ (Numeracy)             | คะแนนเฉลี่ยร้อยละ | 41.20                          | 38.78   | 37.64         | 38.38   | 37.75  |
|                                  | SD.               | 6.60                           | 6.38    | 6.10          | 6.25    | 6.26   |
|                                  | ลำดับที่          |                                | 1       | 2             | 47      |        |
| ด้านเหตุผล (Reasoning Abilities) | คะแนนเฉลี่ยร้อยละ | 48.56                          | 46.60   | 45.79         | 44.98   | 45.31  |
|                                  | SD.               | 5.93                           | 6.02    | 6.11          | 6.08    | 6.22   |
|                                  | ลำดับที่          |                                | 1       | 2             | 33      |        |
| รวมความสามารถทั้ง 3 ด้าน         | คะแนนเฉลี่ยร้อยละ | 48.77                          | 46.47   | 45.71         | 45.10   | 45.25  |
|                                  | SD.               | 16.24                          | 16.34   | 16.04         | 16.21   | 16.57  |
|                                  | ลำดับที่          |                                | 1       | 2             | 34      |        |

3. กราฟเปรียบเทียบผลคะแนน NT ของเขตพื้นที่ จังหวัด ศึกษาธิการภาค สังกัดและประเทศ

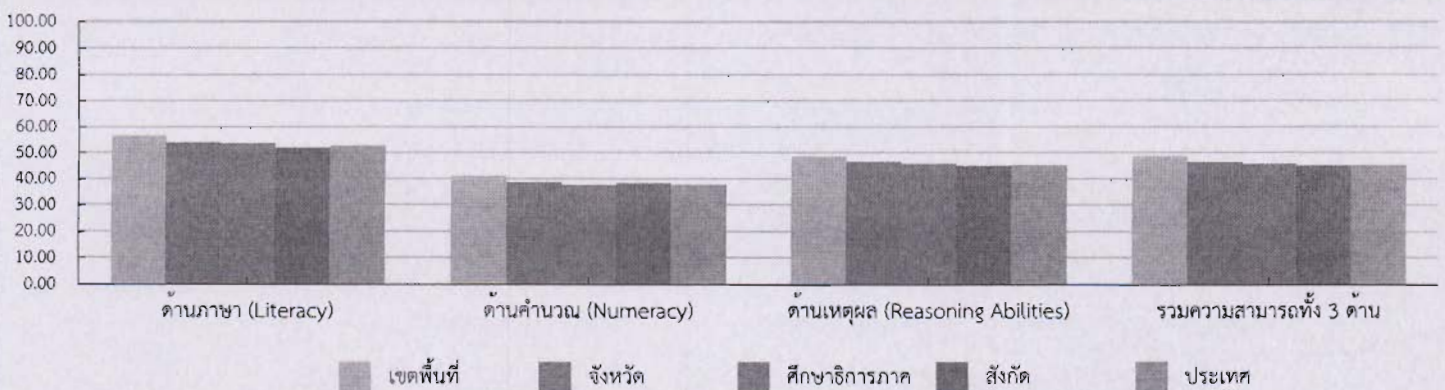

4. ตารางแสดงจำนวนและร้อยละนักเรียน จำแนกตามระดับคุณภาพ

| สมรรถนะ                          | จำนวนและร้อยละนักเรียน จำแนกตามระดับคุณภาพ |        |       |        |       |        |          |        |
|----------------------------------|--|--------|-------|--------|-------|--------|----------|--------|
|                                  | ดีมาก                                      |        | ดี    |        | พอใช้ |        | ปรับปรุง |        |
|                                  | จำนวน                                      | ร้อยละ | จำนวน | ร้อยละ | จำนวน | ร้อยละ | จำนวน    | ร้อยละ |
| ด้านภาษา (Literacy)              | 137  | 9.54   | 633   | 44.08  | 510   | 35.51  | 156      | 10.86  |
| ด้านเหตุผล (Reasoning Abilities) | 125  | 8.70   | 470   | 32.72  | 626   | 43.59  | 215      | 14.97  |
| ด้านคำนวณ (Numeracy)             | 178  | 12.39  | 230   | 16.01  | 651   | 45.33  | 377      | 26.25  |
| รวมความสามารถทั้ง 3 ด้าน         | 109  | 7.59   | 483   | 33.63  | 695   | 48.39  | 149      | 10.37  |





สำนักงานคณะกรรมการการศึกษาขั้นพื้นฐาน กระทรวงศึกษาธิการ  
การทดสอบความสามารถพื้นฐานของผู้เรียนระดับชาติ (National Test : NT)

## 5. คะแนนสอบ NT รายตัวชี้วัด

| ด้าน   | คะแนน<br>ร้อยละ | ระดับคุณภาพ |       |    |       |
|--|-----------------|-------------|-------|----|-------|
|  |                 | ปรับปรุง    | พอใช้ | ดี | ดีมาก |
| <b>ด้านภาษา (Literacy)(คะแนนรวม)</b>   | 56.55           |             |       | ●  |       |
| 1. บอกความหมายของคำและประโยคจากเรื่องที่ฟัง ดู และอ่าน   | 59.97           |             |       | ●  |       |
| 2. บอกความหมายของเครื่องหมายสัญลักษณ์  | 57.17           |             |       | ●  |       |
| 3. ตอบคำถามจากเรื่องที่ฟัง ดู และอ่าน  | 63.77           |             |       | ●  |       |
| 4. บอก เล่าเรื่องราวที่ได้จากการฟัง ดู และอ่านอย่างง่าย ๆ  | 46.67           |             | ●     |    |       |
| 5. คาดคะเนเหตุการณ์ที่จะเกิดขึ้นจากเรื่องที่ฟัง ดู และอ่าน   | 55.16           |             |       | ●  |       |
| 6. สื่อสารความรู้ ความเข้าใจ ข้อคิดเห็นจากเรื่องที่ฟัง ดู และอ่านอย่างเหมาะสม  | 55.97           |             |       | ●  |       |
| <b>ด้านคำนวณ (Numeracy)(คะแนนรวม)</b>  | 41.20           |             | ●     |    |       |
| 1. ใช้ทักษะกระบวนการทางคณิตศาสตร์ หรือทักษะการคิดคำนวณเพื่อตัดสินใจเลือกแนวทางปฏิบัติ หรือหาคำตอบจากสถานการณ์ต่างๆ ในชีวิตประจำวันเกี่ยวกับความคิดรวบยอดทางคณิตศาสตร์ เรื่อง จำนวนและการดำเนินการตามข้อบ่งชี้                | 41.42           |             | ●     |    |       |
| 2. ใช้ทักษะกระบวนการทางคณิตศาสตร์ หรือทักษะการคิดคำนวณเพื่อตัดสินใจเลือกแนวทางปฏิบัติ หรือหาคำตอบจากสถานการณ์ต่างๆ ในชีวิตประจำวันเกี่ยวกับความคิดรวบยอดทางคณิตศาสตร์ เรื่อง การวัด ตามข้อบ่งชี้                             | 42.49           |             | ●     |    |       |
| 3. ใช้ทักษะกระบวนการทางคณิตศาสตร์ หรือทักษะการคิดคำนวณเพื่อตัดสินใจเลือกแนวทางปฏิบัติ หรือหาคำตอบจากสถานการณ์ต่างๆ ในชีวิตประจำวันเกี่ยวกับความคิดรวบยอดทางคณิตศาสตร์ เรื่อง เรขาคณิต ตามข้อบ่งชี้                           | 38.62           |             | ●     |    |       |
| 4. ใช้ทักษะกระบวนการทางคณิตศาสตร์ หรือทักษะการคิดคำนวณเพื่อตัดสินใจเลือกแนวทางปฏิบัติ หรือหาคำตอบจากสถานการณ์ต่างๆ ในชีวิตประจำวันเกี่ยวกับความคิดรวบยอดทางคณิตศาสตร์ เรื่อง พีชคณิต ตามข้อบ่งชี้                            | 38.88           |             | ●     |    |       |
| 5. ใช้ทักษะกระบวนการทางคณิตศาสตร์ หรือทักษะการคิดคำนวณเพื่อตัดสินใจเลือกแนวทางปฏิบัติ หรือหาคำตอบจากสถานการณ์ต่างๆ ในชีวิตประจำวันเกี่ยวกับความคิดรวบยอดทางคณิตศาสตร์ เรื่อง การวิเคราะห์ข้อมูลและความน่าจะเป็น ตามข้อบ่งชี้ | 39.22           |             | ●     |    |       |
| <b>ด้านเหตุผล (Reasoning Abilities)(คะแนนรวม)</b>  | 48.56           |             | ●     |    |       |
| 1. มีความเข้าใจในข้อมูล สถานการณ์ หรือสารสนเทศ ทางด้านวิทยาศาสตร์ สิ่งแวดล้อม ด้านสังคมศาสตร์ เศรษฐศาสตร์ และด้านการดำเนินชีวิตอย่างมีเหตุผล   | 64.62           |             |       | ●  |       |
| 2. วิเคราะห์ข้อมูล สถานการณ์ หรือสารสนเทศ โดยใช้องค์ความรู้ด้านวิทยาศาสตร์ สิ่งแวดล้อม ด้านสังคมศาสตร์ เศรษฐศาสตร์ และด้านการดำเนินชีวิตอย่างมีเหตุผล  | 50.72           |             | ●     |    |       |
| 3. สามารถสร้างข้อมูลสรุปใหม่ ออกแบบ วางแผน บนพื้นฐานของข้อมูล สถานการณ์ หรือสารสนเทศที่ผ่านการวิเคราะห์ โดยใช้องค์ความรู้ด้านวิทยาศาสตร์ สิ่งแวดล้อม ด้านสังคมศาสตร์ เศรษฐศาสตร์ และด้านการดำเนินชีวิตอย่างมีเหตุผล          | 45.78           |             | ●     |    |       |
| 4. สามารถตัดสินใจและแก้ปัญหาอย่างมีหลักการและเหตุผล หรือให้ข้อสนับสนุนข้อโต้แย้งที่สมเหตุสมผล โดยคำนึงถึงคุณธรรมและจริยธรรม ค่านิยม ความเชื่อ ในกรณีที่มีสถานการณ์ที่ต้องการตัดสินใจหรือมีปัญหา                              | 43.18           |             | ●     |    |       |
| <b>รวมความสามารถทั้ง 3 ด้าน</b>  | 48.77           |             | ●     |    |       |

## 6. เกณฑ์การตัดสินระดับคุณภาพในแต่ละความสามารถ

| ระดับคุณภาพ | ช่วงคะแนนและคะแนนร้อยละในแต่ละระดับคุณภาพ |               |               |               |               |               |               |               |
|-------------|---|---------------|---------------|---------------|---------------|---------------|---------------|---------------|
|             | ด้านภาษา                                  |               | ด้านคำนวณ     |               | ด้านเหตุผล    |               | รวมทุกด้าน    |               |
|             | คะแนน                                     | ร้อยละ        | คะแนน         | ร้อยละ        | คะแนน         | ร้อยละ        | คะแนน         | ร้อยละ        |
| ดีมาก       | 27.01 - 35                                | 77.15 - 100   | 23.01 - 35    | 65.72 - 100   | 25.01 - 35    | 71.44 - 100   | 75.01 - 105   | 71.44 - 100   |
| ดี          | 19.01 - 27.00                             | 54.30 - 77.14 | 17.01 - 23.00 | 48.58 - 65.71 | 18.01 - 25.00 | 51.44 - 71.43 | 54.01 - 75.00 | 51.44 - 71.43 |
| พอใช้       | 11.01 - 19.00                             | 31.44 - 54.29 | 9.01 - 17.00  | 25.72 - 48.57 | 10.01 - 18.00 | 28.58 - 51.43 | 30.01 - 54.00 | 28.58 - 51.43 |
| ปรับปรุง    | 0.00 - 11.00                              | 0.00 - 31.43  | 0.00 - 9.00   | 0.00 - 25.71  | 0.00 - 10.00  | 0.00 - 28.57  | 0.00 - 30.00  | 0.00 - 28.57  |



คะแนนเฉลี่ยร้อยละผลการทดสอบจำแนกรายความสามารถ

| ลำดับ | ความสามารถด้านภาษา             | ร้อยละ | ความสามารถด้านคำนวณ                  | ร้อยละ | ความสามารถด้านเหตุผล      | ร้อยละ | ความสามารถทั้งหมดทั้ง 3 ด้าน         | ร้อยละ |
|-------|--------------------------------|--------|--------------------------------------|--------|---------------------------|--------|--------------------------------------|--------|
| 1     | วัดโพธิ์เอน                    | 70.00  | วัดโพธิ์เอน                          | 61.42  | วัดโพธิ์เอน               | 77.14  | วัดโพธิ์เอน                          | 69.04  |
| 2     | วัดสาธุการาม                   | 69.84  | วัดคลองกะเบา                         | 56.57  | วัดคลองโพธิ์ศรี           | 66.66  | วัดคลองโพธิ์ศรี                      | 61.90  |
| 3     | บ้านหนองสีวิทยาคม              | 69.24  | บ้านเก่า                             | 55.23  | วัดโบสถ์(อินทบุรี)        | 58.72  | บ้านหนองสีวิทยาคม                    | 60.67  |
| 4     | วัดโพธิ์หอม                    | 68.57  | บ้านหนองสีวิทยาคม                    | 54.78  | บ้านหนองสีวิทยาคม         | 57.98  | วัดคลองกะเบา                         | 58.47  |
| 5     | วัดคลองโพธิ์ศรี                | 68.57  | วัดน้ำฝิ่ง                           | 54.28  | วัดดอนสมอ                 | 57.75  | วัดโบสถ์(อินทบุรี)                   | 57.84  |
| 6     | วัดโบสถ์(อินทบุรี)             | 65.09  | ชุมชนวัดพระนอนจักรสีห์มิตรภาพที่ 133 | 53.71  | วัดคลองกะเบา              | 56.57  | บ้านเก่า                             | 57.35  |
| 7     | บ้านเก่า                       | 64.44  | วัดไผ่ดำ (มิตรภาพที่ 183)            | 53.33  | วัดไผ่ดำ (มิตรภาพที่ 183) | 56.19  | อนุบาลสิงห์บุรี                      | 56.94  |
| 8     | อนุบาลสิงห์บุรี                | 64.21  | วัดชันสูตร                           | 52.85  | วัดหลวง                   | 56.19  | วัดไผ่ดำ (มิตรภาพที่ 183)            | 56.93  |
| 9     | วัดประดู่                      | 64.12  | อนุบาลสิงห์บุรี                      | 51.50  | อนุบาลสิงห์บุรี           | 55.12  | วัดสาธุการาม                         | 56.40  |
| 10    | วัดเขาสิงห์                    | 64.08  | วัดหลวง                              | 51.11  | วัดพระปรางค์มณี           | 55.10  | วัดหลวง                              | 55.02  |
| 11    | วัดเพิ่มประสิทธิ์ผล            | 63.80  | วัดคลองโพธิ์ศรี                      | 50.47  | ชุมชนวัดเทพมงคล           | 55.10  | วัดโพธิ์เอน                          | 54.28  |
| 12    | วัดเก่าซ่ง                     | 63.75  | วัดทอง                               | 50.00  | วัดสาธุการาม              | 54.92  | วัดดอนสมอ                            | 54.21  |
| 13    | วัดสิงห์                       | 62.85  | วัดโบสถ์(อินทบุรี)                   | 49.72  | วัดทอง                    | 54.28  | วัดทอง                               | 53.80  |
| 14    | วัดคลองกะเบา                   | 62.28  | ชุมชนวัดพระปรางค์วิทยวิทยา           | 47.85  | วัดโฆสิตาราม              | 54.28  | วัดเพิ่มประสิทธิ์ผล                  | 53.65  |
| 15    | วัดกระทุ่มปี                   | 62.14  | อนุบาลบางระจัน                       | 47.82  | ชุมชนวัดกลางท่าข้าม       | 53.63  | วัดชันสูตร                           | 53.09  |
| 16    | วัดโพธิ์ศรี                    | 61.90  | วัดโพธิ์ทะเลสามัคคี                  | 46.96  | วัดชันสูตร                | 53.57  | วัดเก่าซ่ง                           | 52.68  |
| 17    | วัดสังฆราชาวาส                 | 61.77  | วัดข่อย                              | 45.49  | วัดคัม                    | 53.06  | วัดพระปรางค์มณี                      | 52.51  |
| 18    | ชุมชนวัดพระปรางค์วิทยวิทยา     | 61.60  | วัดเพิ่มประสิทธิ์ผล                  | 45.39  | บ้านเก่า                  | 52.38  | ชุมชนวัดพระปรางค์วิทยวิทยา           | 52.44  |
| 19    | วัดโพธิ์สังฆาราม               | 61.42  | วัดสังฆราชาวาส                       | 45.32  | วัดกลางชูศรีเจริญสุข      | 52.24  | อนุบาลบางระจัน                       | 52.15  |
| 20    | วัดพรหมเทพาวาส                 | 61.42  | วัดสาธุการาม                         | 44.44  | วัดห้วยเจริญสุข           | 51.83  | วัดพรหมเทพาวาส                       | 52.14  |
| 21    | วัดไผ่ดำ (มิตรภาพที่ 183)      | 61.26  | วัดพรหมเทพาวาส                       | 44.28  | วัดเพิ่มประสิทธิ์ผล       | 51.74  | วัดเขาสิงห์                          | 52.10  |
| 22    | วัดดอนสมอ                      | 61.22  | วัดประโชติการาม                      | 44.28  | วัดโพธิ์เอน               | 51.42  | วัดข่อย                              | 52.01  |
| 23    | ชุมชนวัดกลางท่าข้าม            | 61.16  | วัดพระปรางค์มณี                      | 44.08  | วัดเขาสิงห์               | 51.02  | วัดสังฆราชาวาส                       | 51.88  |
| 24    | ชุมชนวัดเทพมงคล                | 60.81  | วัดบ้านจ่า (เยี่ยมโหมตอนุสรณ์)       | 43.92  | วัดพรหมเทพาวาส            | 50.71  | ชุมชนวัดเทพมงคล                      | 51.70  |
| 25    | วัดข่อย                        | 60.21  | วัดเก่าซ่ง                           | 43.75  | วัดปลาไหล                 | 50.71  | วัดประดับ                            | 51.21  |
| 26    | วัดห้วยเจริญสุข                | 59.79  | วัดดอนสมอ                            | 43.67  | วัดกระทุ่มปี              | 50.71  | วัดกระทุ่มปี                         | 51.19  |
| 27    | วัดบ้านจ่า (เยี่ยมโหมตอนุสรณ์) | 59.64  | วัดปลาไหล                            | 43.57  | วัดเก่าซ่ง                | 50.52  | วัดห้วยเจริญสุข                      | 50.61  |
| 28    | วัดบางปูน                      | 59.64  | ชุมชนวัดเสาธงหิน                     | 43.09  | วัดข่อย                   | 50.32  | วัดสิงห์                             | 50.47  |
| 29    | ชุมชนวัดเสาธงหิน               | 59.52  | วัดบ้านล้า                           | 42.85  | วัดโพธิ์ศรี               | 50.15  | ชุมชนวัดพระนอนจักรสีห์มิตรภาพที่ 133 | 49.90  |
| 30    | วัดราษฎร์ประสิทธิ์             | 59.42  | วัดกลาง                              | 42.59  | วัดสิงห์                  | 50.00  | วัดราษฎร์ประสิทธิ์                   | 49.71  |
| 31    | อนุบาลอินทบุรี(วัดโพธิ์ศรี)    | 59.11  | วัดโสภา                              | 42.38  | อนุบาลบางระจัน            | 49.75  | ชุมชนวัดกลางท่าข้าม                  | 49.65  |
| 32    | อนุบาลบางระจัน                 | 58.88  | วัดราษฎร์ประสิทธิ์                   | 42.28  | อนุบาลเมืองสิงห์บุรี      | 49.42  | วัดโพธิ์ศรี                          | 49.62  |
| 33    | วัดพระปรางค์มณี                | 58.36  | วัดโพธิ์เอน                          | 41.42  | วัดกลาง                   | 49.09  | อนุบาลอินทบุรี(วัดโพธิ์ศรี)          | 49.58  |
| 34    | วัดดีกาชา                      | 57.85  | วัดเขาสิงห์                          | 41.22  | วัดโพธิ์ทะเลสามัคคี       | 48.92  | ชุมชนวัดเสาธงหิน                     | 49.52  |
| 35    | ชุมชนวัดดงยาง                  | 57.80  | วัดประดับ                            | 40.95  | วัดบางปูน                 | 48.92  | วัดบ้านจ่า (เยี่ยมโหมตอนุสรณ์)       | 49.52  |



| คะแนนเฉลี่ยร้อยละผลการทดสอบจำแนกรายความสามารถ |                           |        |                               |        |                                      |        |
|---|---------------------------|--------|-------------------------------|--------|--------------------------------------|--------|
| ลำดับ   | ความสามารถด้านภาษา        | ร้อยละ | ความสามารถด้านคำนวณ           | ร้อยละ | ความสามารถด้านเหตุผล                 | ร้อยละ |
| 36  | วัดหลวง                   | 57.77  | อนุบาลอินทร์บุรี(วัดโพธิ์ศรี) | 40.78  | อนุบาลอินทร์บุรี(วัดโพธิ์ศรี)        | 48.86  |
| 37  | วัดโฆสิตธาราม             | 57.67  | วัดกระทุ่มมี                  | 40.71  | วัดสังฆราชवास                        | 48.57  |
| 38  | วัดกลางชูศรีเจริญสุข      | 57.14  | อนุบาลพรหมบุรี                | 40.71  | วัดประดับ                            | 48.57  |
| 39  | วัดคิม                    | 57.14  | วัดหัวแยเจริญสุข              | 40.20  | อนุบาลพรหมบุรี                       | 48.57  |
| 40  | วัดทอง                    | 57.14  | บ้านทุ่งว่า                   | 40.00  | ชุมชนวัดพระปรางค์วิชัยวิทยา          | 47.85  |
| 41  | อนุบาลพรหมบุรี            | 56.42  | วัดกระดังงา                   | 40.00  | วัดน้อย                              | 47.50  |
| 42  | วัดน้อย                   | 56.42  | วัดดีกราช                     | 39.52  | ชุมชนวัดพระนอนจักรสีห์มิตรภาพที่ 133 | 47.42  |
| 43  | วัดตะโกกราม               | 55.95  | วัดโพธิ์ชัย                   | 39.52  | วัดราชบูรณะประสิทธิ์                 | 47.42  |
| 44  | วัดกลาง                   | 55.32  | วัดวิหารขาว                   | 39.42  | วัดโพธิ์สังฆาราม                     | 47.14  |
| 45  | อนุบาลท่าช้าง             | 54.28  | อนุบาลท่าช้าง                 | 39.28  | วัดประสาธ                            | 46.85  |
| 46  | บ้านทุ่งว่า               | 54.28  | ชุมชนวัดเทพมงคล               | 39.18  | วัดพรหมสาร                           | 46.12  |
| 47  | วัดโคปูน                  | 53.92  | วัดสามัคคีธรรม                | 39.04  | ชุมชนวัดเสารังหิน                    | 45.95  |
| 48  | วัดโบสถ์                  | 53.71  | วัดสิงห์                      | 38.57  | วัดดีกราช                            | 45.71  |
| 49  | อนุบาลเมืองสิงห์บุรี      | 53.14  | วัดโคปูน                      | 38.57  | อนุบาลท่าช้าง                        | 45.71  |
| 50  | วัดโพธิ์ชัย               | 52.85  | ชุมชนวัดม่วง                  | 38.57  | วัดโคคาภิวัฒน์                       | 45.71  |
| 51  | ชุมชนวัดม่วง              | 52.85  | อนุบาลเมืองสิงห์บุรี          | 38.28  | วัดเสี้ยว                            | 45.71  |
| 52  | วัดขันสุตร                | 52.85  | วัดกลางชูศรีเจริญสุข          | 37.95  | วัดโพธิ์สำราญ (วัดไผ่ขาด)            | 45.71  |
| 53  | บ้านทุ่งกลับ              | 52.85  | วัดพรหมสาร                    | 37.08  | วัดบ้านจำ (เอี่ยมโหมดอนุสรณ์)        | 45.00  |
| 54  | ชุมชนวัดดงาชู             | 52.72  | วัดคิม                        | 36.93  | วัดแหลมคาง                           | 44.89  |
| 55  | วัดดอนเจดีย์              | 52.61  | ชุมชนบ้านไม้ดัด               | 36.85  | บ้านทุ่งว่า                          | 44.76  |
| 56  | วัดประสาธ                 | 52.57  | วัดโพธิ์ศรี                   | 36.82  | วัดโคปูน                             | 44.64  |
| 57  | วัดประโชติการาม           | 52.50  | ชุมชนวัดดงยาง                 | 36.70  | วัดชะอมสามัคคีธรรม                   | 44.64  |
| 58  | วัดสามัคคีธรรม            | 52.38  | วัดประสาธ                     | 36.57  | วัดเจดีย์                            | 44.64  |
| 59  | วัดสว่างอารมณ์            | 52.08  | วัดดอนเจดีย์                  | 36.42  | วัดโคกพระ                            | 44.48  |
| 60  | วัดวิหารขาว               | 52.00  | วัดพิทกทอง                    | 36.19  | ไทยรัฐวิทยา 56 (บ้านหนองกระทุ่ม)     | 44.28  |
| 61  | วัดโพธิ์สำราญ (วัดไผ่ขาด) | 52.00  | วัดโคกพระ                     | 35.91  | ค่ายบางระจัน                         | 44.08  |
| 62  | วัดโพธิ์ทะเลสามัคคี       | 51.60  | อนุบาลค่ายบางระจัน            | 35.83  | วัดตะโกกราม                          | 43.80  |
| 63  | วัดบาง                    | 50.85  | วัดโฆสิตธาราม                 | 35.00  | ชุมชนวัดดงาชู                        | 43.63  |
| 64  | วัดโสภา                   | 50.47  | วัดโพธิ์สังฆาราม              | 34.76  | วัดประโชติการาม                      | 43.57  |
| 65  | วัดโคคาภิวัฒน์            | 50.47  | วัดโบสถ์                      | 34.28  | วัดคันท                              | 43.42  |
| 66  | วัดชะอมสามัคคีธรรม        | 50.35  | ชุมชนวัดดงาชู                 | 34.28  | ชุมชนวัดดงยาง                        | 43.29  |
| 67  | วัดโคกพระ                 | 50.20  | ชุมชนวัดกลางท่าช้าง           | 34.15  | วัดดอนเจดีย์                         | 43.09  |
| 68  | วัดประสิทธิ์คุณากร        | 50.15  | วัดตะโกกราม                   | 34.04  | วัดโสภา                              | 42.85  |
| 69  | วัดแหลมคาง                | 49.79  | วัดโคคาภิวัฒน์                | 33.33  | วัดโบสถ์                             | 42.85  |
| 70  | วัดอัมพวัน                | 49.77  | บ้านทุ่งกลับ                  | 31.90  | อนุบาลค่ายบางระจัน                   | 42.73  |
|   |                           |        |                               |        | วัดแหลมคาง                           | 42.17  |

| คะแนนเฉลี่ยร้อยละผลการทดสอบจำแนกรายความสามารถ |                                       |        |                                  |        |                         |        |                                  |        |
|---|---------------------------------------|--------|----------------------------------|--------|-------------------------|--------|----------------------------------|--------|
| ลำดับ   | ความสามารถด้านภาษา                    | ร้อยละ | ความสามารถด้านคำนวณ              | ร้อยละ | ความสามารถด้านเหตุผล    | ร้อยละ | ความสามารถรวมทั้ง 3 ด้าน         | ร้อยละ |
| 71  | วัดวังกะจับ                           | 49.45  | วัดเสือข้าม                      | 31.86  | วัดสว่างอารมณ์          | 42.19  | วัดเสือข้าม                      | 41.97  |
| 72  | วัดพรหมสาคร                           | 49.21  | วัดแหลมคาง                       | 31.83  | ชุมชนวัดม่วง            | 42.14  | วัดสว่างอารมณ์                   | 41.46  |
| 73  | บ้านคูเมือง                           | 49.18  | วัดน้อย                          | 31.78  | วัดหนองส้ม              | 42.14  | วัดโพธิ์สำราญ (วัดไผ่ขาด)        | 40.19  |
| 74  | ชุมชนวัดพระนอนจักรสีห์มีตราภาพที่ 133 | 48.57  | วัดชะอมสามัคคีธรรม               | 31.78  | บ้านทุ่งกลีบ            | 41.90  | วัดต้นหญ้า                       | 39.80  |
| 75  | วัดเสือข้าม                           | 48.35  | วัดอัมพวัน                       | 30.52  | วัดบ้านกลีบ             | 40.71  | วัดยาง                           | 39.80  |
| 76  | อนุบาลค่ายบางระจัน                    | 47.97  | วัดยาง                           | 30.28  | วัดโพธิ์ชัย             | 40.47  | วัดอัมพวัน                       | 39.39  |
| 77  | วัดตลาดโพธิ์                          | 46.66  | วัดตุ้มหู                        | 30.28  | บ้านคูเมือง             | 40.00  | วัดบ้านเล่า                      | 39.36  |
| 78  | วัดกลางธนรินทร์                       | 46.28  | วัดสะอาดราษฎร์บำรุง              | 30.15  | เรื่องเดชประจักษ์นคราห์ | 40.00  | ชุมชนบ้านไม้ดี                   | 39.04  |
| 79  | วัดตุ้มหู                             | 45.71  | วัดจักรสีห์                      | 30.12  | วัดประสิทธิ์คุณากร      | 40.00  | วัดเคย                           | 38.45  |
| 80  | วัดปลาไหล                             | 45.71  | วัดสว่างอารมณ์                   | 30.10  | วัดวิหารขาว             | 38.28  | วัดหนองส้ม                       | 38.45  |
| 81  | วัดหนองส้ม                            | 45.71  | วัดบ้านกลีบ                      | 28.92  | วัดยาง                  | 38.28  | ค่ายบางระจัน                     | 38.23  |
| 82  | วัดการ้อง                             | 45.23  | วัดประคก                         | 27.61  | วัดวังกะจับ             | 38.02  | บ้านคูเมือง                      | 38.16  |
| 83  | ค่ายบางระจัน                          | 44.89  | วัดหนองส้ม                       | 27.50  | วัดอัมพวัน              | 37.89  | วัดบ้านกลีบ                      | 38.15  |
| 84  | วัดบ้านกลีบ                           | 44.82  | วัดเคย                           | 27.50  | วัดน้ำผึ้ง              | 37.85  | วัดประสิทธิ์คุณากร               | 37.77  |
| 85  | วัดดอกไม้                             | 44.28  | วัดการ้อง                        | 27.14  | วัดสามัคคีธรรม          | 37.14  | ไทยรัฐวิทยา 56 (บ้านหนองกระทุ่ม) | 37.38  |
| 86  | วัดสะอาดราษฎร์บำรุง                   | 44.12  | วัดศรีทธากิริม                   | 26.66  | วัดจักรสีห์             | 37.14  | วัดวังกะจับ                      | 36.84  |
| 87  | วัดศรีทธากิริม                        | 43.80  | วัดบางปูน                        | 26.42  | ชุมชนบ้านไม้ดี          | 36.85  | วัดสะอาดราษฎร์บำรุง              | 36.71  |
| 88  | ไทยรัฐวิทยา 56 (บ้านหนองกระทุ่ม)      | 43.57  | วัดเขียงราก                      | 26.15  | วัดศรีทธากิริม          | 36.66  | วัดกระดังงา                      | 36.66  |
| 89  | ชุมชนบ้านไม้ดี                        | 43.42  | วัดศรีสาคร                       | 26.12  | วัดสะอาดราษฎร์บำรุง     | 35.87  | วัดการ้อง                        | 36.03  |
| 90  | เรื่องเดชประจักษ์นคราห์               | 43.21  | ค่ายบางระจัน                     | 25.71  | วัดการ้อง               | 35.71  | เรื่องเดชประจักษ์นคราห์          | 35.83  |
| 91  | วัดเคย                                | 43.21  | บ้านคูเมือง                      | 25.30  | วัดบ้านเล่า             | 35.23  | วัดศรีทธากิริม                   | 35.71  |
| 92  | วัดประคก                              | 41.90  | วัดกลางธนรินทร์                  | 24.57  | วัดขุนสงฆ์              | 33.71  | วัดจักรสีห์                      | 35.49  |
| 93  | วัดบ้านเล่า                           | 40.00  | ไทยรัฐวิทยา 56 (บ้านหนองกระทุ่ม) | 24.28  | วัดศรีสาคร              | 33.46  | วัดกลางธนรินทร์                  | 34.66  |
| 94  | วัดจักรสีห์                           | 39.22  | เรื่องเดชประจักษ์นคราห์          | 24.28  | วัดตลาดโพธิ์            | 33.33  | วัดตลาดโพธิ์                     | 34.60  |
| 95  | วัดท่าอิฐ                             | 38.70  | วัดตลาดโพธิ์                     | 23.80  | วัดท่าอิฐ               | 33.24  | วัดพิภลทอง                       | 33.96  |
| 96  | วัดกระดังงา                           | 38.57  | วัดประสิทธิ์คุณากร               | 23.17  | วัดกลางธนรินทร์         | 33.14  | วัดประคก                         | 33.57  |
| 97  | วัดน้ำผึ้ง                            | 37.85  | วัดวังกะจับ                      | 23.07  | วัดวังขรณ               | 32.00  | วัดศรีสาคร                       | 32.24  |
| 98  | วัดวังขรณ                             | 37.71  | วัดโพธิ์สำราญ (วัดไผ่ขาด)        | 22.85  | วัดกระดังงา             | 31.42  | วัดเขียงราก                      | 31.06  |
| 99  | วัดศรีสาคร                            | 37.14  | วัดดอกไม้                        | 22.85  | วัดประคก                | 31.19  | วัดดอกไม้                        | 30.47  |
| 100   | วัดเขียงราก                           | 36.92  | วัดขุนสงฆ์                       | 22.85  | วัดเขียงราก             | 30.10  | วัดวังขรณ                        | 30.09  |
| 101   | วัดพิภลทอง                            | 36.19  | วัดระนาม                         | 22.85  | วัดพิภลทอง              | 29.52  | วัดขุนสงฆ์                       | 29.71  |
| 102   | วัดขุนสงฆ์                            | 32.57  | วัดวังขรณ                        | 20.57  | วัดระนาม                | 28.57  | วัดท่าอิฐ                        | 29.52  |
| 103   | วัดระนาม                              | 30.00  | วัดท่าอิฐ                        | 16.62  | วัดดอกไม้               | 24.28  | วัดระนาม                         | 27.14  |



**ผลการทดสอบระดับชาติขั้นพื้นฐานระดับสำนักงานเขตพื้นที่การศึกษาประถมศึกษาสิงห์บุรี  
ชั้นประถมศึกษาปีที่ 6 ปีการศึกษา 2560**

ตารางที่ 1 การเปรียบเทียบผลการทดสอบทางการศึกษาระดับชาติขั้นพื้นฐาน (O-NET) ปีการศึกษา 2560 กับ  
ค่าเฉลี่ยผลการทดสอบระดับชาติขั้นพื้นฐานระดับสังกัด และระดับประเทศ  
ระดับชั้นประถมศึกษาปีที่ 6

| กลุ่มสาระการเรียนรู้        | $\bar{X}$ สพป.สิงห์บุรี | $\bar{X}$ สพฐ. | $\bar{X}$ ประเทศ | $\Delta$ (สพป.-สพฐ.) | $\Delta$ (สพป.-ประเทศ) |
|-----------------------------|-------------------------|----------------|------------------|----------------------|------------------------|
| ภาษาไทย                     | 47.05                   | 45.29          | 46.58            | +1.76                | +0.47                  |
| ภาษาอังกฤษ                  | 35.27                   | 32.73          | 36.34            | +2.54                | -1.07                  |
| คณิตศาสตร์                  | 37.92                   | 35.55          | 37.12            | +2.37                | +0.8                   |
| วิทยาศาสตร์                 | 39.37                   | 38.13          | 39.12            | +1.24                | +0.25                  |
| คะแนนเฉลี่ยรวม 4 กลุ่มสาระฯ | 39.90                   | 37.93          | 39.79            | +1.98                | +0.11                  |

จากตารางที่ 1 คะแนนผลการทดสอบทางการศึกษาระดับชาติขั้นพื้นฐาน ของสำนักงานเขตพื้นที่การศึกษาประถมศึกษาสิงห์บุรี ชั้นประถมศึกษาปีที่ 6 พบว่ากลุ่มสาระการเรียนรู้ที่มีคะแนนเฉลี่ยสูงสุด ได้แก่ กลุ่มสาระการเรียนรู้ภาษาไทย (47.05) ส่วนกลุ่มสาระการเรียนรู้ที่มีคะแนนเฉลี่ยน้อยที่สุด ได้แก่ กลุ่มสาระการเรียนรู้ภาษาต่างประเทศ (35.27) โดยมีค่าเฉลี่ย 4 กลุ่มสาระการเรียนรู้เท่ากับ 39.90 และเมื่อเปรียบเทียบคะแนนเฉลี่ยรวม 4 กลุ่มสาระการเรียนรู้กับ ระดับ สพฐ. และประเทศพบว่า สพป.สิงห์บุรี มีค่าเฉลี่ยสูงกว่าทั้งสองระดับ

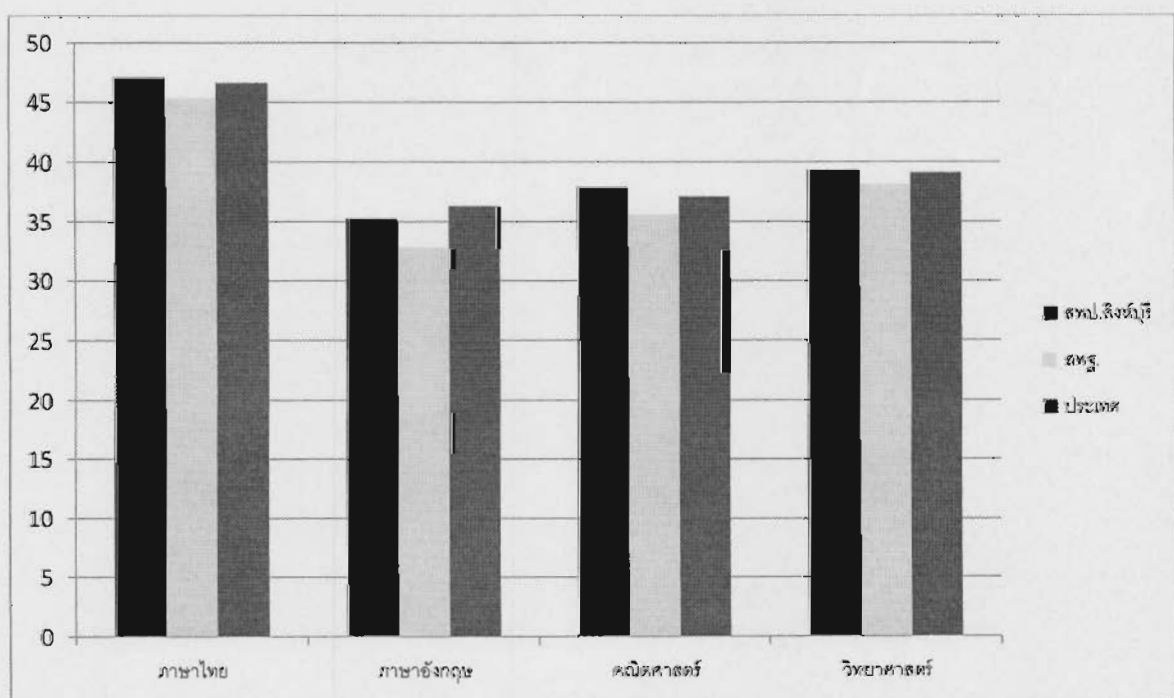

ตารางที่ 2 การเปรียบเทียบผลการทดสอบทางการศึกษาระดับชาติด้านพื้นฐาน (O-NET) ระดับสำนักงาน  
เขตพื้นที่การศึกษาประถมศึกษาสิงห์บุรี ระหว่างปีการศึกษา 2559 – 2560 ชั้นประถมศึกษาปีที่ 6

| กลุ่มสาระการเรียนรู้        | $\bar{X}_{2560}$ | $\bar{X}_{2559}$ | $\Delta_{(60-59)}$ |
|-----------------------------|------------------|------------------|--------------------|
| ภาษาไทย                     | 47.05            | 54.33            | -7.28              |
| ภาษาอังกฤษ                  | 35.27            | 34.34            | 0.93               |
| คณิตศาสตร์                  | 37.92            | 43.91            | -5.99              |
| วิทยาศาสตร์                 | 39.37            | 42.11            | -2.74              |
| คะแนนเฉลี่ยรวม 5 กลุ่มสาระฯ | 39.90            | 44.26            | -4.36              |

จากตารางที่ 2 พบว่าคะแนนผลการทดสอบทางการศึกษาระดับชาติด้านพื้นฐาน ชั้นประถมศึกษาปีที่ 6 ปีการศึกษา 2559 กับปีการศึกษา 2560 พบว่า มี 1 กลุ่มสาระการเรียนรู้ที่มีคะแนนเฉลี่ยเพิ่มขึ้นเมื่อเทียบกับตนเอง ได้แก่ กลุ่มสาระการเรียนรู้ภาษาต่างประเทศ(ภาษาอังกฤษ) นอกนั้นคะแนนผลการทดสอบทางการศึกษาระดับชาติด้านพื้นฐานต่ำกว่าปีการศึกษา 2559

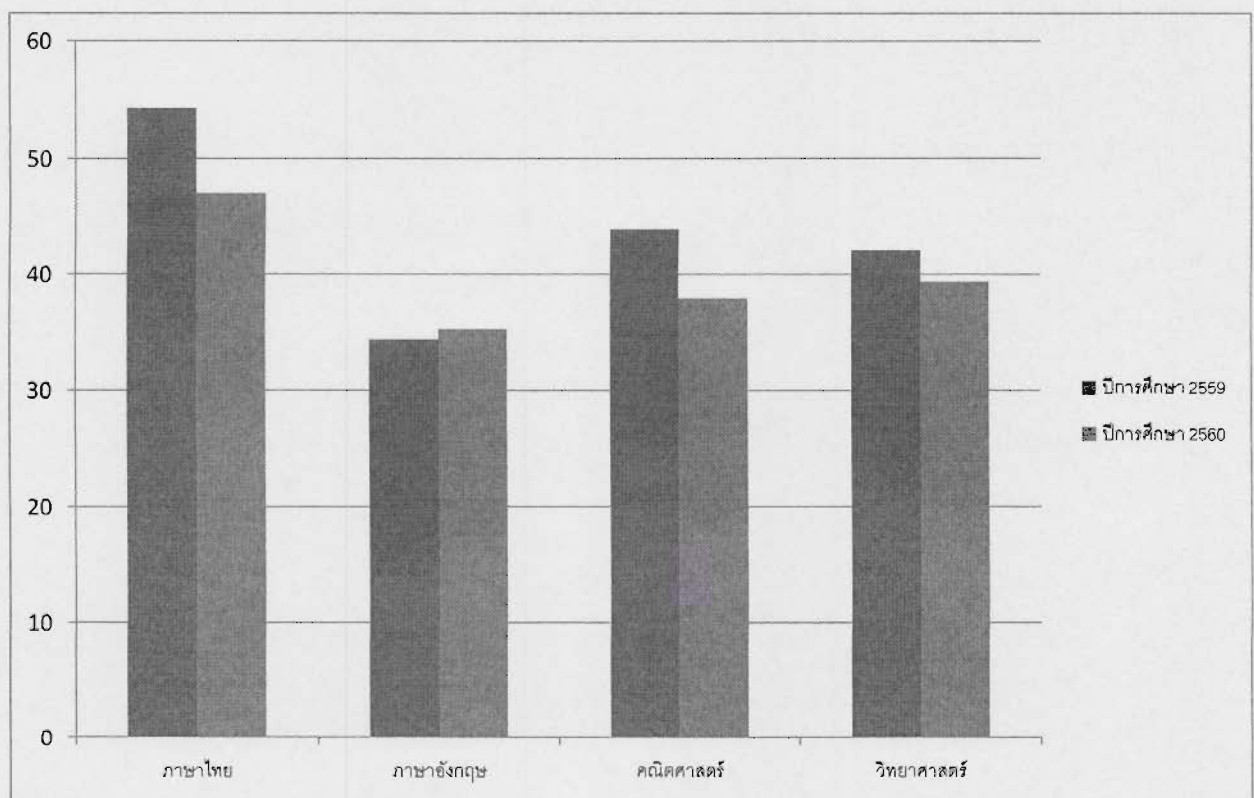



**ผลการทดสอบระดับชาติขั้นพื้นฐานระดับสำนักงานเขตพื้นที่การศึกษาประถมศึกษาสิงห์บุรี  
ชั้นมัธยมศึกษาปีที่ 3 ปีการศึกษา 2560**

ตารางที่ 1 การเปรียบเทียบผลการทดสอบทางการศึกษาระดับชาติขั้นพื้นฐาน (O-NET) ปีการศึกษา 2560 กับ  
ค่าเฉลี่ยผลการทดสอบระดับชาติขั้นพื้นฐานระดับสังกัด และระดับประเทศ  
ระดับชั้นมัธยมศึกษาปีที่ 3

| กลุ่มสาระการเรียนรู้        | $\bar{X}$ สพป.สิงห์บุรี | $\bar{X}$ สพฐ. | $\bar{X}$ ประเทศ | $\Delta$ (สพป.-สพฐ.) | $\Delta$ (สพป.-ประเทศ) |
|-----------------------------|-------------------------|----------------|------------------|----------------------|------------------------|
| ภาษาไทย                     | 44.26                   | 48.77          | 48.29            | -4.51                | -4.03                  |
| ภาษาอังกฤษ                  | 26.85                   | 30.14          | 30.45            | -3.29                | -3.6                   |
| คณิตศาสตร์                  | 21.10                   | 26.55          | 26.30            | -5.45                | -5.2                   |
| วิทยาศาสตร์                 | 30.31                   | 32.47          | 32.28            | -2.16                | -1.97                  |
| คะแนนเฉลี่ยรวม 4 กลุ่มสาระฯ | 30.63                   | 34.48          | 34.33            | -3.85                | -3.70                  |

คะแนนผลการทดสอบทางการศึกษาระดับชาติขั้นพื้นฐานของสำนักงานเขตพื้นที่การศึกษาประถมศึกษาสิงห์บุรี ชั้นมัธยมศึกษาปีที่ 3 พบว่ากลุ่มสาระการเรียนรู้ที่มีคะแนนเฉลี่ยสูงสุด ได้แก่กลุ่มสาระการเรียนรู้ภาษาไทย (44.26) ส่วนกลุ่มสาระการเรียนรู้ที่มีคะแนนเฉลี่ยน้อยที่สุด ได้แก่กลุ่มสาระการเรียนรู้คณิตศาสตร์ (21.10) โดยมีคะแนนเฉลี่ยรวม 4 กลุ่มสาระการเรียนรู้เท่ากับ 30.63 และเมื่อเปรียบเทียบคะแนนเฉลี่ยรวม 4 กลุ่มสาระการเรียนรู้กับ ระดับ สพฐ. และประเทศพบว่า สพป.สิงห์บุรี มีค่าเฉลี่ยต่ำกว่าทั้งสองระดับ

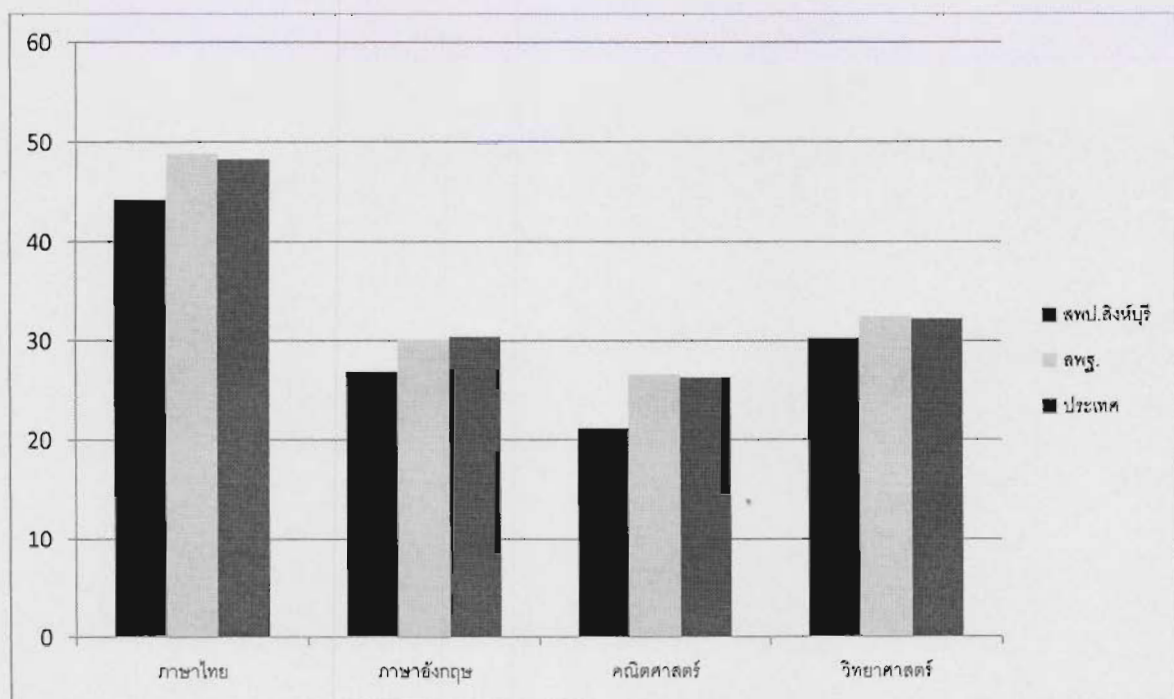

ตารางที่ 2 การเปรียบเทียบผลการทดสอบทางการศึกษาระดับชาติด้านพื้นฐาน (O-NET) ระดับสำนักงาน  
เขตพื้นที่การศึกษาประถมศึกษาสิงห์บุรี ระหว่างปีการศึกษา 2559 – 2560 ชั้นมัธยมศึกษาปีที่ 3

| กลุ่มสาระการเรียนรู้        | $\bar{X}_{2560}$ | $\bar{X}_{2559}$ | $\Delta_{(60-59)}$ |
|-----------------------------|------------------|------------------|--------------------|
| ภาษาไทย                     | 44.26            | 43.61            | +0.65              |
| ภาษาอังกฤษ                  | 26.85            | 27.08            | -0.23              |
| คณิตศาสตร์                  | 21.10            | 25.65            | -4.55              |
| วิทยาศาสตร์                 | 30.31            | 33.33            | -3.02              |
| คะแนนเฉลี่ยรวม 4 กลุ่มสาระฯ | 30.63            | 32.42            | -1.79              |

จากตารางที่ 2 พบว่าคะแนนผลการทดสอบทางการศึกษาระดับชาติด้านพื้นฐานชั้นมัธยมศึกษาปีที่ 3 ปีการศึกษา 2559 กับปีการศึกษา 2560 พบว่า มี 1 กลุ่มสาระการเรียนรู้ที่มีคะแนนเฉลี่ยเพิ่มขึ้นเมื่อเทียบกับตนเอง ได้แก่กลุ่มสาระการเรียนรู้ภาษาไทย นอกนั้นมีคะแนนผลการทดสอบทางการศึกษาแห่งชาติลดลงกว่าปีการศึกษา 2559

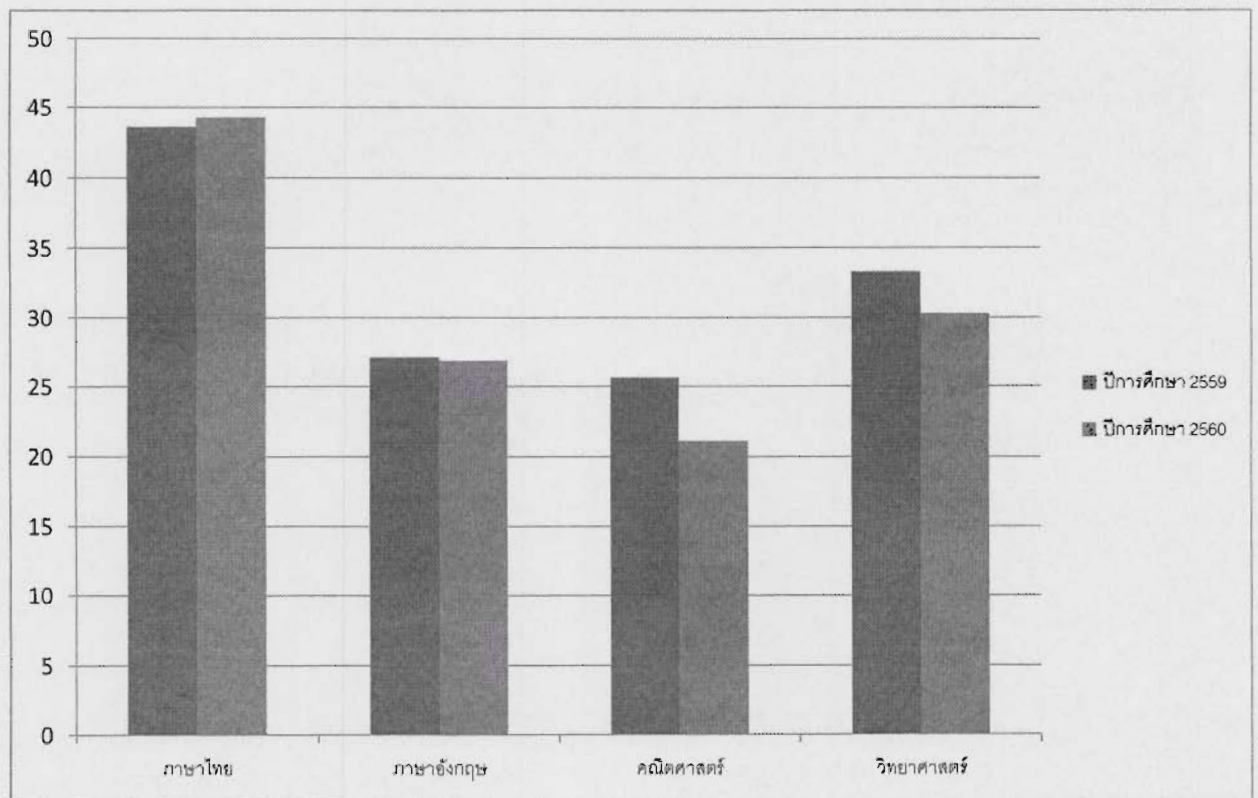





ผลการรายงานคุณภาพการศึกษา ตามมาตรฐานการศึกษาาระดับปฐมวัย ปีการศึกษา 2560 (จำนวน 104 โรงเรียน)

สำนักงานเขตพื้นที่การศึกษาประถมศึกษาสิงห์บุรี

| ที่ | โรงเรียน                      | ผลการรายงานคุณภาพการศึกษา ตามมาตรฐานการศึกษาาระดับปฐมวัย ปีการศึกษา 2560 |      |      |      |       |       |       |      |      |       |       | คะแนนรวม | ระดับคุณภาพ |
|-----|-------------------------------|--|------|------|------|-------|-------|-------|------|------|-------|-------|----------|-------------|
|     |                               | มฐ.1   | มฐ.2 | มฐ.3 | มฐ.4 | มฐ.5  | มฐ.6  | มฐ.7  | มฐ.8 | มฐ.9 | มฐ.10 | มฐ.11 |          |             |
| 19  | วัดโพธิ์หอม                   | 5.00   | 5.00 | 5.00 | 5.00 | 20.00 | 19.40 | 19.20 | 4.70 | 4.50 | 4.00  | 4.00  | 95.80    | 5           |
| 20  | วัดบ้านจำ (เอี่ยมโหมตอนุสรณ์) | 4.63   | 4.83 | 4.31 | 4.55 | 19.20 | 20.00 | 20.00 | 4.60 | 5.00 | 5.00  | 5.00  | 97.12    | 5           |
| 21  | วัดกลางชูศรีเจริญสุข          | 5.00   | 5.00 | 4.93 | 5.00 | 20.00 | 19.40 | 20.00 | 5.00 | 5.00 | 5.00  | 5.00  | 99.33    | 5           |
| 22  | วัดชะอมสามัคคีธรรม            | 4.82   | 4.65 | 5.00 | 4.65 | 20.00 | 18.80 | 18.40 | 4.50 | 5.00 | 4.60  | 4.60  | 95.02    | 5           |
| 23  | บ้านทุ่งกลับ                  | 3.68   | 4.60 | 4.68 | 4.32 | 16.64 | 16.76 | 15.40 | 3.70 | 3.62 | 4.10  | 3.83  | 81.33    | 4           |
| 24  | วัดห้วยเจริญสุข               | 5.00   | 5.00 | 5.00 | 5.00 | 20.00 | 20.00 | 20.00 | 5.00 | 5.00 | 5.00  | 5.00  | 100.00   | 5           |
| 25  | วัดน้ำผึ้ง                    | 3.95   | 4.30 | 4.50 | 3.50 | 20.00 | 17.60 | 12.80 | 4.00 | 4.00 | 5.00  | 5.00  | 84.65    | 4           |
| 26  | วัดวังขรณ                     | 4.83   | 4.87 | 4.80 | 5.00 | 20.00 | 19.40 | 20.00 | 4.80 | 5.00 | 5.00  | 5.00  | 98.70    | 5           |
| 27  | วัดชันสูตร                    | 5.00   | 5.00 | 5.00 | 5.00 | 20.00 | 17.60 | 12.80 | 4.00 | 4.00 | 5.00  | 5.00  | 88.40    | 4           |
| 28  | วัดแหลมคาง                    | 4.50   | 4.56 | 4.68 | 4.36 | 20.00 | 20.00 | 19.20 | 5.00 | 5.00 | 5.00  | 5.00  | 97.30    | 5           |
| 29  | เรืองเดชประชานุเคราะห์        | 4.94   | 5.00 | 5.00 | 4.70 | 20.00 | 20.00 | 17.60 | 5.00 | 5.00 | 5.00  | 4.60  | 96.84    | 5           |
| 30  | วัดลาดโพธิ์                   | 4.94   | 5.00 | 5.00 | 4.82 | 20.00 | 16.00 | 16.80 | 4.00 | 4.00 | 4.60  | 4.00  | 89.16    | 4           |
| 31  | อนุบาลบางระจัน                | 4.85   | 4.99 | 4.98 | 4.91 | 19.00 | 19.40 | 18.40 | 4.80 | 4.00 | 5.00  | 4.60  | 94.93    | 5           |
| 32  | วัดศิม                        | 4.82   | 4.60 | 4.56 | 4.60 | 20.00 | 20.00 | 19.20 | 5.00 | 5.00 | 4.60  | 5.00  | 97.38    | 5           |
| 33  | วัดดอนเจดีย์                  | 4.00   | 4.50 | 4.50 | 4.00 | 18.50 | 20.00 | 15.00 | 5.00 | 5.00 | 4.00  | 3.50  | 88.00    | 4           |
| 34  | บ้านพุงว่า                    | 5.00   | 4.63 | 4.75 | 4.38 | 20.00 | 18.40 | 17.60 | 5.00 | 4.50 | 4.50  | 5.00  | 93.76    | 5           |
| 35  | วัดสามัคคีธรรม                | 4.77   | 4.73 | 4.82 | 4.55 | 20.00 | 18.40 | 17.60 | 5.00 | 4.50 | 4.50  | 5.00  | 93.87    | 5           |
| 36  | วัดประสิทธิ์คุณากร            | 4.66   | 4.68 | 4.79 | 4.47 | 20.00 | 19.00 | 16.00 | 4.80 | 4.50 | 4.80  | 4.40  | 92.10    | 5           |



ผลการรายงานคุณภาพการศึกษา ตามมาตรฐานการศึกษาาระดับปฐมวัย ปีการศึกษา 2560 (จำนวน 104 โรงเรียน)

สำนักงานเขตพื้นที่การศึกษาประถมศึกษาประจวบคีรีขันธ์บุรี

| ที่ | โรงเรียน                         | ผลการรายงานคุณภาพการศึกษา ตามมาตรฐานการศึกษาาระดับปฐมวัย ปีการศึกษา 2560 |      |      |      |       |       |       |      |      |       |       | คะแนนรวม | ระดับคุณภาพ |
|-----|----------------------------------|--|------|------|------|-------|-------|-------|------|------|-------|-------|----------|-------------|
|     |                                  | มฐ.1   | มฐ.2 | มฐ.3 | มฐ.4 | มฐ.5  | มฐ.6  | มฐ.7  | มฐ.8 | มฐ.9 | มฐ.10 | มฐ.11 |          |             |
| 37  | ชุมชนบ้านไม้ดัด                  | 4.65   | 5.00 | 3.88 | 3.91 | 20.00 | 20.00 | 16.00 | 4.00 | 4.00 | 4.20  | 4.00  | 89.64    | 4           |
| 38  | วัดตะโกกรวม                      | 4.84   | 4.89 | 5.00 | 4.74 | 20.00 | 17.60 | 15.20 | 4.00 | 4.00 | 5.00  | 4.40  | 89.67    | 4           |
| 39  | วัดวังกะจับ                      | 4.90   | 4.91 | 5.00 | 4.71 | 20.00 | 17.60 | 15.20 | 4.20 | 4.00 | 4.60  | 4.40  | 89.52    | 4           |
| 40  | ชุมชนวัดกลางท่าข้าม              | 4.67   | 4.75 | 4.75 | 4.63 | 20.00 | 18.20 | 18.40 | 4.60 | 4.50 | 4.60  | 4.60  | 93.70    | 5           |
| 41  | วัดโพธิ์ศรี                      | 4.65   | 4.68 | 4.52 | 4.45 | 20.00 | 19.40 | 16.80 | 4.40 | 4.50 | 4.40  | 4.40  | 92.20    | 5           |
| 42  | วัดสาธุการาม                     |  |      |      |      |       |       |       |      |      |       |       | 0.00     |             |
| 43  | วัดขุนสงฆ์                       | 4.91   | 5.00 | 5.00 | 5.00 | 20.00 | 19.40 | 20.00 | 4.80 | 5.00 | 5.00  | 5.00  | 99.11    | 5           |
| 44  | ค่ายบางระจัน                     | 4.35   | 4.82 | 4.76 | 4.46 | 20.00 | 18.80 | 17.60 | 4.30 | 5.00 | 4.40  | 4.40  | 92.89    | 5           |
| 45  | วัดประดับ                        | 4.91   | 5.00 | 5.00 | 5.00 | 20.00 | 19.40 | 20.00 | 4.80 | 5.00 | 5.00  | 5.00  | 99.11    | 5           |
| 46  | อนุบาลค่ายบางระจัน               | 4.76   | 4.89 | 4.83 | 4.90 | 20.00 | 18.20 | 20.00 | 5.00 | 5.00 | 5.00  | 5.00  | 97.58    | 5           |
| 47  | บ้านหนองลิ่ววิทยาคม              | 5.00   | 5.00 | 5.00 | 5.00 | 20.00 | 20.00 | 20.00 | 5.00 | 5.00 | 5.00  | 5.00  | 100.00   | 5           |
| 48  | วัดบ้านกล้วย                     | 4.51   | 4.60 | 4.64 | 4.53 | 18.20 | 18.80 | 18.40 | 4.50 | 4.50 | 5.00  | 5.00  | 92.68    | 5           |
| 49  | วัดโพธิ์ทะเลสามัคคี              | 4.80   | 4.42 | 4.73 | 4.41 | 20.00 | 20.00 | 20.00 | 4.60 | 5.00 | 5.00  | 5.00  | 97.96    | 5           |
| 50  | วัดโพธิ์สังฆาราม                 | 4.67   | 4.66 | 4.61 | 4.00 | 20.00 | 20.00 | 20.00 | 4.70 | 5.00 | 5.00  | 5.00  | 97.64    | 5           |
| 51  | ชุมชนวัดม่วง                     | 5.00   | 5.00 | 5.00 | 5.00 | 20.00 | 20.00 | 20.00 | 4.80 | 5.00 | 5.00  | 5.00  | 99.00    | 5           |
| 52  | วัดสิงห์                         | 4.85   | 5.00 | 5.00 | 5.00 | 20.00 | 20.00 | 20.00 | 5.00 | 5.00 | 5.00  | 5.00  | 99.85    | 5           |
| 53  | ไทยรัฐวิทยา 56 (บ้านหนองกระทุ่ม) | 4.11   | 3.95 | 4.10 | 4.25 | 20.00 | 17.00 | 14.40 | 4.20 | 4.00 | 3.80  | 4.40  | 84.21    | 4           |
| 54  | อนุบาลพรหมบุรี                   | 4.94   | 4.88 | 4.96 | 4.49 | 20.00 | 20.00 | 18.40 | 5.00 | 5.00 | 4.60  | 4.60  | 96.87    | 5           |

ผลการรายงานคุณภาพการศึกษา ตามมาตรฐานการศึกษาาระดับปฐมวัย ปีการศึกษา 2560 (จำนวน 104 โรงเรียน)

สำนักงานเขตพื้นที่การศึกษาประถมศึกษาประจวบคีรีขันธ์

| ที่ | โรงเรียน           | ผลการรายงานคุณภาพการศึกษา ตามมาตรฐานการศึกษาาระดับปฐมวัย ปีการศึกษา 2560 |      |      |      |       |       |       |      |      |       |       | คะแนนรวม | ระดับคุณภาพ |
|-----|--------------------|--|------|------|------|-------|-------|-------|------|------|-------|-------|----------|-------------|
|     |                    | มฐ.1   | มฐ.2 | มฐ.3 | มฐ.4 | มฐ.5  | มฐ.6  | มฐ.7  | มฐ.8 | มฐ.9 | มฐ.10 | มฐ.11 |          |             |
| 55  | วัดโพธิ์เอน        | 4.57   | 4.71 | 4.57 | 4.43 | 20.00 | 19.00 | 18.40 | 4.70 | 5.00 | 4.60  | 4.60  | 94.58    | 5           |
| 56  | วัดโคกคาวีวัฒน์    | 5.00   | 4.83 | 4.83 | 4.83 | 20.00 | 17.60 | 16.00 | 4.00 | 4.00 | 5.00  | 4.60  | 90.69    | 5           |
| 57  | วัดหลวง            | 4.50   | 4.78 | 4.89 | 4.56 | 18.00 | 19.40 | 19.20 | 4.60 | 4.50 | 4.00  | 4.60  | 93.03    | 5           |
| 58  | วัดกลางธรรินทร์    | 4.83   | 4.92 | 5.00 | 4.58 | 20.00 | 18.40 | 16.80 | 4.90 | 4.50 | 4.80  | 5.00  | 93.73    | 5           |
| 59  | บ้านเก่า           | 5.00   | 4.89 | 4.89 | 4.72 | 20.00 | 19.60 | 18.40 | 5.00 | 5.00 | 4.60  | 4.60  | 96.70    | 5           |
| 60  | วัดเก่าช้าง        | 4.69   | 4.78 | 4.76 | 4.51 | 20.00 | 19.00 | 18.40 | 4.70 | 5.00 | 4.60  | 4.60  | 95.04    | 5           |
| 61  | วัดโคกปูน          | 4.87   | 4.63 | 4.74 | 4.68 | 20.00 | 18.40 | 19.20 | 4.80 | 5.00 | 4.20  | 4.20  | 94.72    | 5           |
| 62  | ชุมชนวัดตราขู      | 5.00   | 4.93 | 5.00 | 4.79 | 20.00 | 19.60 | 19.64 | 4.98 | 4.88 | 4.86  | 4.88  | 98.56    | 5           |
| 63  | วัดอัมพวัน         | 5.00   | 4.94 | 5.00 | 4.81 | 20.00 | 20.00 | 18.40 | 4.40 | 4.50 | 4.40  | 4.40  | 95.85    | 5           |
| 64  | วัดเตย             | 4.82   | 4.76 | 4.75 | 4.44 | 20.00 | 19.00 | 20.00 | 5.00 | 5.00 | 5.00  | 5.00  | 97.77    | 5           |
| 65  | วัดประสาธ          | 4.56   | 4.53 | 4.59 | 4.35 | 20.00 | 18.20 | 17.60 | 4.50 | 4.50 | 4.60  | 4.60  | 92.03    | 5           |
| 66  | ชุมชนวัดเทพมงคล    | 5.00   | 5.00 | 4.78 | 4.56 | 20.00 | 18.20 | 4.00  | 3.80 | 4.00 | 4.40  | 4.40  | 78.14    | 3           |
| 67  | วัดพรหมเทพवास      | 4.90   | 4.90 | 5.00 | 4.66 | 20.00 | 17.00 | 18.40 | 4.50 | 4.00 | 5.00  | 5.00  | 93.36    | 5           |
| 68  | วัดดอนสมอ          | 5.00   | 5.00 | 5.00 | 5.00 | 20.00 | 19.60 | 17.60 | 4.80 | 5.00 | 5.00  | 5.00  | 97.00    | 5           |
| 69  | วัดโบสถ์ (ท่าช้าง) | 4.45   | 4.75 | 4.40 | 4.63 | 19.81 | 16.93 | 19.35 | 4.96 | 4.94 | 4.96  | 4.99  | 94.17    | 5           |
| 70  | อนุบาลท่าช้าง      | 5.00   | 4.71 | 4.00 | 4.01 | 20.00 | 18.20 | 16.80 | 4.00 | 4.50 | 4.40  | 4.40  | 90.02    | 5           |
| 71  | วัดพิภูลทอง        | 4.85   | 4.88 | 4.82 | 4.76 | 20.00 | 20.00 | 17.60 | 4.60 | 4.50 | 5.00  | 5.00  | 96.01    | 5           |
| 72  | ชุมชนวัดเสาชิงหิน  | 4.90   | 4.90 | 5.00 | 4.86 | 20.00 | 20.00 | 17.60 | 4.60 | 4.50 | 4.00  | 4.40  | 94.76    | 5           |



ผลการรายงานคุณภาพการศึกษา ตามมาตรฐานการศึกษาระดับปฐมวัย ปีการศึกษา 2560 (จำนวน 104 โรงเรียน)

สำนักงานเขตพื้นที่การศึกษาประถมศึกษาปทุมธานี

| ที่ | โรงเรียน                  | ผลการรายงานคุณภาพการศึกษา ตามมาตรฐานการศึกษาระดับปฐมวัย ปีการศึกษา 2560 |      |      |      |       |       |       |      |      |       |       | คะแนนรวม | ระดับคุณภาพ |
|-----|---------------------------|---|------|------|------|-------|-------|-------|------|------|-------|-------|----------|-------------|
|     |                           | มฐ.1  | มฐ.2 | มฐ.3 | มฐ.4 | มฐ.5  | มฐ.6  | มฐ.7  | มฐ.8 | มฐ.9 | มฐ.10 | มฐ.11 |          |             |
| 73  | วัดโสภณ                   | 5.00  | 4.82 | 5.00 | 4.64 | 20.00 | 20.00 | 18.40 | 4.60 | 4.50 | 4.40  | 4.00  | 95.36    | 5           |
| 74  | วัดวิหารขาว               | 5.00  | 5.00 | 5.00 | 5.00 | 20.00 | 20.00 | 20.00 | 5.00 | 5.00 | 4.60  | 4.60  | 99.20    | 5           |
| 75  | วัดโพธิ์สำราญ (วัดไผ่ขาค) | 4.92  | 3.68 | 5.00 | 3.74 | 20.00 | 15.80 | 18.40 | 4.80 | 3.00 | 5.00  | 4.60  | 88.94    | 4           |
| 76  | วัดเพิ่มประสิทธิ์ผล       | 4.55  | 4.58 | 4.48 | 4.46 | 20.00 | 18.80 | 19.20 | 4.20 | 5.00 | 4.00  | 4.40  | 93.67    | 5           |
| 77  | วัดน้อย                   | 4.26  | 4.26 | 4.49 | 4.61 | 20.00 | 20.00 | 20.00 | 4.60 | 5.00 | 5.00  | 5.00  | 97.22    | 5           |
| 78  | วัดบางปูน                 | 4.90  | 5.00 | 5.00 | 4.87 | 20.00 | 17.60 | 18.40 | 4.40 | 5.00 | 4.60  | 4.60  | 94.37    | 5           |
| 79  | วัดระนาม                  | 4.88  | 5.00 | 4.56 | 4.50 | 20.00 | 19.40 | 16.00 | 4.80 | 4.50 | 4.50  | 4.60  | 92.74    | 5           |
| 80  | วัดกลาง                   | 4.85  | 4.90 | 5.00 | 4.95 | 20.00 | 19.80 | 18.27 | 4.90 | 5.00 | 4.60  | 4.61  | 96.88    | 5           |
| 81  | วัดคลองโพธิ์ศรี           | 4.68  | 4.74 | 4.62 | 4.36 | 20.00 | 18.60 | 16.00 | 4.40 | 4.00 | 4.00  | 4.40  | 89.80    | 5           |
| 82  | วัดเชียงราก               | 4.82  | 5.00 | 4.86 | 4.64 | 20.00 | 19.40 | 19.20 | 4.80 | 5.00 | 5.00  | 5.00  | 97.72    | 5           |
| 83  | วัดเต่าสิงห์              | 5.00  | 4.88 | 5.00 | 4.63 | 20.00 | 19.40 | 18.40 | 4.90 | 4.00 | 5.00  | 4.60  | 95.81    | 5           |
| 84  | ชุมชนวัดดงยาง             | 4.48  | 4.29 | 4.19 | 4.54 | 20.00 | 17.00 | 14.40 | 3.80 | 4.50 | 4.40  | 3.60  | 85.20    | 4           |
| 85  | วัดไผ่ดำ (มิตรภาพที่ 183) | 5.00  | 5.00 | 5.00 | 5.00 | 20.00 | 20.00 | 20.00 | 5.00 | 5.00 | 5.00  | 5.00  | 100.00   | 5           |
| 86  | วัดสองกะเบา               | 5.00  | 4.69 | 4.77 | 4.77 | 20.00 | 20.00 | 20.00 | 5.00 | 5.00 | 5.00  | 5.00  | 99.23    | 5           |
| 87  | วัดยาง                    | 5.00  | 5.00 | 5.00 | 5.00 | 20.00 | 18.20 | 18.40 | 4.60 | 5.00 | 4.80  | 5.00  | 96.00    | 5           |
| 88  | วัดท่าอิฐ                 | 4.61  | 4.78 | 3.83 | 4.61 | 18.00 | 20.00 | 20.00 | 5.00 | 5.00 | 5.00  | 5.00  | 95.83    | 5           |
| 89  | วัดตุ้มหู                 | 5.00  | 5.00 | 5.00 | 4.89 | 20.00 | 20.00 | 19.20 | 5.00 | 4.50 | 5.00  | 5.00  | 98.59    | 5           |
| 90  | วัดโสมสีธาราม             | 4.77  | 4.98 | 4.83 | 4.87 | 20.00 | 18.80 | 18.40 | 4.70 | 5.00 | 4.60  | 5.00  | 95.95    | 5           |

ผลการรายงานคุณภาพการศึกษา ตามมาตรฐานการศึกษาาระดับปฐมวัย ปีการศึกษา 2560 (จำนวน 104 โรงเรียน)

สำนักงานเขตพื้นที่การศึกษาประถมศึกษาสิงห์บุรี

| ที่                  | โรงเรียน                      | ผลการรายงานคุณภาพการศึกษา ตามมาตรฐานการศึกษาาระดับปฐมวัย ปีการศึกษา 2560 |        |        |        |         |         |         |        |        |        |        | คะแนนรวม | ระดับคุณภาพ |
|----------------------|-------------------------------|--|--------|--------|--------|---------|---------|---------|--------|--------|--------|--------|----------|-------------|
|                      |                               | มฐ.1   | มฐ.2   | มฐ.3   | มฐ.4   | มฐ.5    | มฐ.6    | มฐ.7    | มฐ.8   | มฐ.9   | มฐ.10  | มฐ.11  |          |             |
| 91                   | วัดทอง                        | 3.69   | 4.13   | 4.00   | 3.13   | 20.00   | 20.00   | 18.40   | 4.60   | 4.00   | 4.00   | 4.00   | 89.95    | 4           |
| 92                   | วัดดอกไม้                     | 4.76   | 4.70   | 4.70   | 4.70   | 20.00   | 20.00   | 20.00   | 5.00   | 5.00   | 5.00   | 5.00   | 98.86    | 5           |
| 93                   | วัดปลาไหล                     | 4.76   | 4.70   | 4.70   | 4.70   | 20.00   | 20.00   | 20.00   | 5.00   | 5.00   | 5.00   | 5.00   | 98.86    | 5           |
| 94                   | วัดเสือข้าม                   | 4.94   | 5.00   | 5.00   | 4.74   | 20.00   | 16.00   | 20.00   | 5.00   | 5.00   | 5.00   | 5.00   | 95.68    | 5           |
| 95                   | วัดสว่างอารมณ์                | 5.00   | 5.00   | 5.00   | 5.00   | 18.00   | 16.40   | 16.00   | 3.90   | 4.00   | 4.60   | 4.00   | 86.90    | 4           |
| 96                   | วัดกระทุ่มี่                  | 4.82   | 4.87   | 4.83   | 4.76   | 19.50   | 20.00   | 16.82   | 5.00   | 5.00   | 5.00   | 5.00   | 95.60    | 5           |
| 97                   | วัดบ้านลำ                     | 4.69   | 4.75   | 4.63   | 4.72   | 20.00   | 18.80   | 18.40   | 4.50   | 5.00   | 4.00   | 4.40   | 93.89    | 5           |
| 98                   | บ้านคูเมือง                   | 5.00   | 5.00   | 5.00   | 5.00   | 20.00   | 20.00   | 18.40   | 4.00   | 5.00   | 4.00   | 4.00   | 95.40    | 5           |
| 99                   | วัดหนองส้ม                    | 4.70   | 4.70   | 5.00   | 4.80   | 20.00   | 18.20   | 18.40   | 5.00   | 5.00   | 4.40   | 5.00   | 95.20    | 5           |
| 100                  | วัดการ้อง                     | 4.57   | 4.64   | 4.64   | 4.14   | 20.00   | 20.00   | 18.40   | 4.60   | 4.00   | 4.00   | 4.00   | 92.99    | 5           |
| 101                  | อนุบาลอินทร์บุรี(วัดโพธิ์ศรี) | 4.80   | 4.87   | 4.82   | 4.66   | 20.00   | 17.60   | 18.40   | 5.00   | 4.00   | 4.40   | 5.00   | 93.55    | 5           |
| 102                  | วัดประดุก                     | 4.84   | 4.61   | 4.61   | 4.47   | 19.20   | 17.60   | 18.40   | 4.80   | 4.50   | 4.40   | 5.00   | 92.43    | 5           |
| 103                  | วัดโบสถ์ (อินทร์บุรี)         | 4.93   | 4.92   | 4.91   | 4.90   | 19.50   | 20.00   | 20.00   | 5.00   | 5.00   | 5.00   | 5.00   | 99.16    | 5           |
| รวม                  |                               | 481.90   | 484.87 | 484.13 | 468.69 | 2002.70 | 1920.69 | 1836.88 | 471.84 | 470.94 | 470.52 | 473.81 | 9566.97  |             |
| ร้อยละ               |                               |  |        |        |        |         |         |         |        |        |        |        |          | ดีเยี่ยม    |
| คะแนนเฉลี่ย          |                               | 4.68   | 4.71   | 4.70   | 4.55   | 19.44   | 18.65   | 17.83   | 4.58   | 4.57   | 4.57   | 4.60   |          |             |
| ส่วนเบี่ยงเบนมาตรฐาน |                               | 0.27   | 0.24   | 0.27   | 0.33   | 0.54    | 1.16    | 2.18    | 0.36   | 0.44   | 0.36   | 0.38   |          |             |

หมายเหตุ โรงเรียนที่ไม่มีเด็กปฐมวัย จำนวน 5 โรงเรียน คือ ร.ร.วัดตะไหนด, ร.ร.วัดเสาธงทอง, ร.ร.วัดชีปะขาว, ร.ร.ชุมชนวัดเทพมงคล สาขาป่าหวาย, ร.ร.วัดกระโจม

ผลการรายงานคุณภาพการศึกษา ตามมาตรฐานการศึกษาาระดับปฐมวัย ปีการศึกษา 2560 (จำนวน 104 โรงเรียน)

สำนักงานเขตพื้นที่การศึกษาประถมศึกษาประจวบคีรีขันธ์บุรี

| ที่  | โรงเรียน                                | ผลการรายงานคุณภาพการศึกษา ตามมาตรฐานการศึกษา ระดับปฐมวัย ปีการศึกษา 2560 |          |               |       |      |      |      |      |      |       | คะแนนรวม | ระดับคุณภาพ |
|------|---|--|----------|---------------|-------|------|------|------|------|------|-------|----------|-------------|
|      |   | มฐ.1   | มฐ.2     | มฐ.3          | มฐ.4  | มฐ.5 | มฐ.6 | มฐ.7 | มฐ.8 | มฐ.9 | มฐ.10 | มฐ.11    |             |
| สรุป | จำนวนโรงเรียนที่มีผลอยู่ในระดับดีเยี่ยม | 86   | โรงเรียน | คิดเป็นร้อยละ | 75.44 |      |      |      |      |      |       |          |             |
|      | จำนวนโรงเรียนที่มีผลอยู่ในระดับดีมาก    | 14   | โรงเรียน | คิดเป็นร้อยละ | 12.28 |      |      |      |      |      |       |          |             |
|      | จำนวนโรงเรียนที่มีผลอยู่ในระดับดี       | 1  | โรงเรียน | คิดเป็นร้อยละ | 0.84  |      |      |      |      |      |       |          |             |
|      | จำนวนโรงเรียนที่มีผลอยู่ในระดับพอใช้    | 0  | โรงเรียน | คิดเป็นร้อยละ | 0.00  |      |      |      |      |      |       |          |             |
|      | จำนวนโรงเรียนที่มีผลอยู่ในระดับปรับปรุง | 0  | โรงเรียน | คิดเป็นร้อยละ | 0.00  |      |      |      |      |      |       |          |             |



## ผลการรายงานคุณภาพการศึกษา ตามมาตรฐานการศึกษาระดับการศึกษาขั้นพื้นฐาน ปีการศึกษา 2560

## สำนักงานเขตพื้นที่การศึกษาประถมศึกษาสิงห์บุรี

| ที่ | โรงเรียน                      | ผลการประเมินตนเอง ระดับการศึกษาขั้นพื้นฐาน ปีการศึกษา 2560 |      |      |      | ระดับ<br>คุณภาพ | แปลผล    |
|-----|-------------------------------|--|------|------|------|-----------------|----------|
|     |                               | มฐ.1   | มฐ.2 | มฐ.3 | มฐ.4 |                 |          |
| 1   | วัดจักรสีห์                   | 3.00   | 3.00 | 4.00 | 3.00 | 3.00            | ดี       |
| 2   | ชุมชนวัดพระนอนจักรสีห์        | 3.00   | 4.00 | 3.00 | 3.00 | 4.00            | ดีเยี่ยม |
| 3   | วัดศรีสาคร                    | 3.00   | 4.00 | 4.00 | 4.00 | 3.00            | ดี       |
| 4   | วัดกระดังงา                   | 3.00   | 4.00 | 3.00 | 3.00 | 3.00            | ดี       |
| 5   | วัดประโชติการาม               | 4.00   | 4.00 | 4.00 | 3.00 | 4.00            | ดีเยี่ยม |
| 6   | วัดเสอาตราษฎร์บำรุง           | 4.00   | 4.00 | 4.00 | 3.00 | 4.00            | ดีเยี่ยม |
| 7   | อนุบาลสิงห์บุรี               | 4.00   | 4.00 | 4.00 | 4.00 | 4.00            | ดีเยี่ยม |
| 8   | วัดพรหมสาคร                   | 3.00   | 3.00 | 4.00 | 3.00 | 3.00            | ดี       |
| 9   | วัดโคกพระ                     | 3.00   | 3.00 | 3.00 | 3.00 | 3.00            | ดี       |
| 10  | วัดราษฎร์ประสิทธิ์            | 4.00   | 4.00 | 4.00 | 3.00 | 4.00            | ดีเยี่ยม |
| 11  | วัดสังฆราชवास                 | 4.00   | 4.00 | 4.00 | 4.00 | 4.00            | ดีเยี่ยม |
| 12  | วัดตีกราชา                    | 2.92   | 4.00 | 3.14 | 2.86 | 3.00            | ดี       |
| 13  | วัดพระปรางค์มุนี              | 2.00   | 3.00 | 4.00 | 2.00 | 3.00            | ดี       |
| 14  | วัดศรัทธาภิรม                 | 3.00   | 4.00 | 4.00 | 3.00 | 4.00            | ดีเยี่ยม |
| 15  | วัดข่อย                       | 3.00   | 4.00 | 3.00 | 4.00 | 3.00            | ดี       |
| 16  | วัดโพธิ์ชัย                   | 3.00   | 3.00 | 3.00 | 3.00 | 3.00            | ดี       |
| 17  | อนุบาลเมืองสิงห์บุรี          | 3.00   | 3.00 | 3.00 | 4.00 | 3.00            | ดี       |
| 18  | ชุมชนวัดพระปรางค์วิริยวิทยา   |  |      |      |      |                 |          |
| 19  | วัดโพธิ์หอม                   | 4.00   | 4.00 | 4.00 | 4.00 | 4.00            | ดีเยี่ยม |
| 20  | วัดบ้านจำ (เอี่ยมโหมดอนุสรณ์) | 3.00   | 4.00 | 4.00 | 3.00 | 3.00            | ดี       |
| 21  | วัดกลางชูศรีเจริญสุข          | 3.00   | 4.00 | 4.00 | 4.00 | 4.00            | ดีเยี่ยม |
| 22  | วัดชะอมสามัคคีธรรม            | 3.00   | 3.00 | 3.00 | 3.00 | 3.00            | ดี       |
| 23  | บ้านทุ่งกลับ                  | 4.00   | 4.00 | 4.00 | 3.00 | 4.00            | ดีเยี่ยม |
| 24  | วัดห้วยเจริญสุข               | 2.00   | 4.00 | 4.00 | 4.00 | 3.00            | ดี       |
| 25  | วัดน้ำผึ้ง                    | 4.00   | 3.00 | 4.00 | 4.00 | 4.00            | ดีเยี่ยม |
| 26  | วัดวังขรณ์                    | 4.00   | 3.00 | 4.00 | 4.00 | 4.00            | ดีเยี่ยม |
| 27  | วัดขันสูตร                    | 4.00   | 3.00 | 3.00 | 3.00 | 3.00            | ดี       |
| 28  | วัดแหลมคาง                    | 3.00   | 4.00 | 3.00 | 3.00 | 3.00            | ดี       |
| 29  | เรืองเดชประชาชนุเคราะห์       | 3.00   | 4.00 | 4.00 | 4.00 | 4.00            | ดีเยี่ยม |
| 30  | วัดตลาดโพธิ์                  | 3.00   | 3.00 | 3.00 | 3.00 | 3.00            | ดี       |
| 31  | อนุบาลบางระจัน                | 3.00   | 4.00 | 4.00 | 3.00 | 3.00            | ดี       |



|    |                     |      |      |      |      |      |          |
|----|---------------------|------|------|------|------|------|----------|
| 32 | วัดคิม              | 4.00 | 4.00 | 4.00 | 4.00 | 4.00 | ดีเยี่ยม |
| 33 | วัดดอนเจดีย์        | 3.00 | 4.00 | 3.00 | 3.00 | 3.00 | ดี       |
| 34 | บ้านทุ่งว่า         | 3.00 | 4.00 | 4.00 | 4.00 | 4.00 | ดีเยี่ยม |
| 35 | วัดสามัคคีธรรม      | 3.00 | 4.00 | 4.00 | 4.00 | 4.00 | ดีเยี่ยม |
| 36 | วัดประสิทธิ์คุณากร  | 3.00 | 4.00 | 4.00 | 4.00 | 4.00 | ดีเยี่ยม |
| 37 | ชุมชนบ้านไม้ดัด     | 3.00 | 3.00 | 3.00 | 3.00 | 3.00 | ดี       |
| 38 | วัดตะโกรวม          | 2.00 | 3.00 | 4.00 | 2.00 | 3.00 | ดี       |
| 39 | วัดวังกะจับ         | 3.00 | 3.00 | 3.00 | 3.00 | 3.00 | ดี       |
| 40 | ชุมชนวัดกลางท่าข้าม | 3    | 4    | 3.00 | 3.00 | 3.00 | ดี       |
| 41 | วัดโพธิ์ศรี         | 4.00 | 4.00 | 4.00 | 3.00 | 4.00 | ดีเยี่ยม |
| 42 | วัดสารการาม         |      |      |      |      |      |          |
| 43 | วัดขุนสงฆ์          | 4.00 | 4.00 | 4.00 | 4.00 | 4.00 | ดีเยี่ยม |
| 44 | ค่ายบางระจัน        | 4.00 | 4.00 | 4.00 | 3.00 | 4.00 | ดีเยี่ยม |
| 45 | วัดประดับ           | 4.00 | 4.00 | 4.00 | 3.00 | 4.00 | ดีเยี่ยม |
| 46 | อนุบาลค่ายบางระจัน  | 2.00 | 3.00 | 4.00 | 2.00 | 3.00 | ดี       |
| 47 | บ้านหนองสีวิยาคม    | 3.00 | 4.00 | 4.00 | 4.00 | 4.00 | ดีเยี่ยม |
| 48 | วัดบ้านกล้วย        | 3.00 | 5.00 | 3.00 | 3.00 | 3.00 | ดี       |
| 49 | วัดโพธิ์ทะเลสามัคคี | 3.00 | 3.00 | 4.00 | 3.00 | 3.00 | ดี       |
| 50 | วัดโพธิ์สังฆาราม    | 3.00 | 4.00 | 4.00 | 4.00 | 4.00 | ดีเยี่ยม |
| 51 | ชุมชนวัดม่วง        | 3.00 | 4.00 | 4.00 | 4.00 | 4.00 | ดีเยี่ยม |
| 52 | วัดสิงห์            | 4.00 | 4.00 | 4.00 | 3.00 | 4.00 | ดีเยี่ยม |
| 53 | ไทยรัฐวิทยา ๕๖      | 2.00 | 3.00 | 3.00 | 3.00 | 3.00 | ดี       |
| 54 | อนุบาลพรหมบุรี      | 4.00 | 4.00 | 4.00 | 4.00 | 4.00 | ดีเยี่ยม |
| 55 | วัดโพธิ์เอน         | 4.00 | 4.00 | 4.00 | 4.00 | 4.00 | ดีเยี่ยม |
| 56 | วัดโกคาภิวัฒน์      | 4.00 | 4.00 | 4.00 | 4.00 | 4.00 | ดีเยี่ยม |
| 57 | วัดหลวง             | 4.00 | 3.00 | 4.00 | 3.00 | 3.00 | ดี       |
| 58 | วัดกลางธนรินทร์     | 3.00 | 4.00 | 3.00 | 3.00 | 3.00 | ดี       |
| 59 | บ้านเก่า            | 4.00 | 4.00 | 4.00 | 4.00 | 4.00 | ดีเยี่ยม |
| 60 | วัดเก่าช้าง         | 4.00 | 4.00 | 4.00 | 4.00 | 4.00 | ดีเยี่ยม |
| 61 | วัดโคปูน            | 3.00 | 4.00 | 3.00 | 4.00 | 3.00 | ดี       |
| 62 | ชุมชนวัดตราขู       | 4.00 | 4.00 | 4.00 | 4.00 | 4.00 | ดีเยี่ยม |
| 63 | วัดอัมพวัน          | 3.00 | 4.00 | 3.00 | 3.00 | 3.00 | ดี       |
| 64 | วัดเตย              | 4.00 | 4.00 | 4.00 | 4.00 | 4.00 | ดีเยี่ยม |
| 65 | วัดประสาธ           | 4.00 | 4.00 | 4.00 | 4.00 | 4.00 | ดีเยี่ยม |
| 66 | ชุมชนวัดเทพมงคล     | 3.00 | 4.00 | 3.00 | 3.00 | 3.00 | ดี       |



|     |                               |      |      |      |      |      |          |
|-----|-------------------------------|------|------|------|------|------|----------|
| 67  | วัดพรหมเทพาวาส                | 3.00 | 3.00 | 3.00 | 3.00 | 3.00 | ดี       |
| 68  | วัดถอนสมอ                     | 4.00 | 4.00 | 4.00 | 3.00 | 4.00 | ดีเยี่ยม |
| 69  | วัดโบสถ์ (ท่าช้าง)            | 3.00 | 3.00 | 3.00 | 3.00 | 3.00 | ดี       |
| 70  | อนุบาลท่าช้าง                 | 4.00 | 4.00 | 3.00 | 4.00 | 4.00 | ดีเยี่ยม |
| 71  | วัดพิกุลทอง                   | 3.00 | 4.00 | 3.00 | 3.00 | 3.00 | ดี       |
| 72  | ชุมชนวัดเสาธงหิน              | 4.00 | 4.00 | 4.00 | 3.00 | 3.00 | ดี       |
| 73  | วัดโสภา                       | 3.00 | 4.00 | 3.00 | 3.00 | 3.00 | ดี       |
| 74  | วัดวิหารขาว                   | 3.00 | 4.00 | 3.00 | 3.00 | 3.00 | ดี       |
| 75  | วัดโพธิ์สำราญ (วัดไผ่ขาด)     | 3.00 | 3.00 | 3.00 | 3.00 | 3.00 | ดีเยี่ยม |
| 76  | วัดเพิ่มประสิทธิผล            | 5.00 | 5.00 | 5.00 | 3.00 | 4.00 | ดีเยี่ยม |
| 77  | วัดน้อย                       | 4.00 | 4.00 | 4.00 | 3.00 | 4.00 | ดีเยี่ยม |
| 78  | วัดบางปูน                     | 3.00 | 4.00 | 3.00 | 3.00 | 3.00 | ดี       |
| 79  | วัดระนาม                      | 3.00 | 4.00 | 4.00 | 4.00 | 4.00 | ดีเยี่ยม |
| 80  | วัดกลาง                       | 4.00 | 4.00 | 4.00 | 4.00 | 4.00 | ดีเยี่ยม |
| 81  | วัดคลองโพธิ์ศรี               | 3.00 | 4.00 | 3.00 | 3.00 | 3.00 | ดีเยี่ยม |
| 82  | วัดเชียงราก                   | 3.00 | 4.00 | 4.00 | 3.00 | 4.00 | ดีเยี่ยม |
| 83  | วัดเช่าสิงห์                  | 2.00 | 2.00 | 3.00 | 3.00 | 3.00 | ดี       |
| 84  | ชุมชนวัดดงยาง                 | 3.00 | 4.00 | 4.00 | 4.00 | 4.00 | ดีเยี่ยม |
| 85  | วัดไผ่ดำ (มิตรภาพที่ ๑๘๓)     | 4.00 | 4.00 | 4.00 | 3.00 | 4.00 | ดีเยี่ยม |
| 86  | วัดล่องกะเบา                  | 4.00 | 4.00 | 4.00 | 4.00 | 4.00 | ดีเยี่ยม |
| 87  | วัดยาง                        | 4.00 | 4.00 | 4.00 | 4.00 | 4.00 | ดีเยี่ยม |
| 88  | วัดท่าอิฐ                     | 4.00 | 4.00 | 4.00 | 4.00 | 4.00 | ดีเยี่ยม |
| 89  | วัดดุ่มหู                     | 4.00 | 4.00 | 4.00 | 4.00 | 4.00 | ดีเยี่ยม |
| 90  | วัดโสมสัทราราม                | 3.00 | 4.00 | 4.00 | 4.00 | 3.00 | ดี       |
| 91  | วัดทอง                        | 3.00 | 5.00 | 3.00 | 3.00 | 3.00 | ดี       |
| 92  | วัดดอกไม้                     | 4.00 | 4.00 | 4.00 | 4.00 | 4.00 | ดีเยี่ยม |
| 93  | วัดปลาไหล                     | 4.00 | 4.00 | 4.00 | 4.00 | 4.00 | ดีเยี่ยม |
| 94  | วัดเสือข้าม                   | 3.00 | 4.00 | 4.00 | 3.00 | 4.00 | ดีเยี่ยม |
| 95  | วัดสว่างอารมณ์                | 3.00 | 4.00 | 3.00 | 4.00 | 3.00 | ดี       |
| 96  | วัดกระทุ่มปี                  | 3.00 | 4.00 | 3.00 | 3.00 | 3.00 | ดี       |
| 97  | วัดบ้านลำ                     | 4.00 | 4.00 | 3.00 | 3.00 | 3.00 | ดี       |
| 98  | บ้านคูเมือง                   | 3.00 | 4.00 | 4.00 | 4.00 | 4.00 | ดีเยี่ยม |
| 99  | วัดหนองส้ม                    | 2.00 | 3.00 | 3.00 | 3.00 | 3.00 | ดี       |
| 100 | วัดการ้อง                     | 3.00 | 3.00 | 3.00 | 3.00 | 3.00 | ดี       |
| 101 | อนุบาลอินทร์บุรี(วัดโพธิ์ศรี) | 3.00 | 4.00 | 4.00 | 3.00 | 4.00 | ดีเยี่ยม |



|                      |                       |        |        |        |        |        |          |
|----------------------|-----------------------|--------|--------|--------|--------|--------|----------|
| 102                  | วัดประศุก             | 4.00   | 4.00   | 4.00   | 3.00   | 4.00   | ดีเยี่ยม |
| 103                  | วัดโบสถ์ (อินทร์บุรี) | 4.00   | 4.00   | 4.00   | 4.00   | 4.00   | ดีเยี่ยม |
| รวม                  |                       | 337.92 | 382.00 | 368.14 | 341.86 | 356.00 |          |
| ร้อยละ               |                       |        |        |        |        |        |          |
| ค่าเฉลี่ย            |                       | 3.28   | 3.71   | 3.57   | 3.32   |        |          |
| ส่วนเบี่ยงเบนมาตรฐาน |                       | 0.62   | 0.50   | 0.50   | 0.55   |        |          |

หมายเหตุ โรงเรียนที่ไม่มีนักเรียน จำนวน 1 โรงเรียน คือ โรงเรียนชุมชนวัดเทพมงคล สาขาป่าหวาย

|      |   |    |          |               |         |
|------|---|----|----------|---------------|---------|
| สรุป | จำนวนโรงเรียนที่มีผลอยู่ในระดับดีเยี่ยม | 54 | โรงเรียน | คิดเป็นร้อยละ | 52.4272 |
|      | จำนวนโรงเรียนที่มีผลอยู่ในระดับดี       | 47 | โรงเรียน | คิดเป็นร้อยละ | 45.6311 |
|      | จำนวนโรงเรียนที่มีผลอยู่ในระดับพอใช้    |    | โรงเรียน | คิดเป็นร้อยละ |         |
|      | จำนวนโรงเรียนที่มีผลอยู่ในระดับปรับปรุง |    | โรงเรียน | คิดเป็นร้อยละ |         |



## คำสั่งสำนักงานเขตพื้นที่การศึกษาประถมศึกษาสิงห์บุรี

ที่ ๗๙/๒๕๖๑

เรื่อง แต่งตั้งคณะกรรมการนิเทศ ติดตาม ตรวจสอบหลักสูตรสถานศึกษา ปีการศึกษา ๒๕๖๑

ด้วยในปีการศึกษา ๒๕๖๑ สำนักงานคณะกรรมการการศึกษาขั้นพื้นฐาน มีการจัดทำหลักสูตรการศึกษาปฐมวัย พุทธศักราช ๒๕๖๐ และมีการปรับปรุงมาตรฐานและตัวชี้วัดกลุ่มสาระการเรียนรู้วิทยาศาสตร์ กลุ่มสาระการเรียนรู้คณิตศาสตร์ และกลุ่มสาระการเรียนรู้การงานอาชีพและเทคโนโลยี หลักสูตรแกนกลางการศึกษาขั้นพื้นฐาน พุทธศักราช ๒๕๕๑ ประกอบกับสำนักงานเขตพื้นที่การศึกษาประถมศึกษาสิงห์บุรี ได้มีการประชุมปฏิบัติการขยายผลการจัดทำหลักสูตรสถานศึกษา ระดับการศึกษาปฐมวัย และระดับการศึกษาขั้นพื้นฐาน ให้ทุกโรงเรียน ไปด้วยแล้ว

เพื่อให้การจัดทำหลักสูตรสถานศึกษา เป็นไปตามแนวปฏิบัติ สำนักงานเขตพื้นที่การศึกษาประถมศึกษาสิงห์บุรี จึงแต่งตั้งคณะกรรมการนิเทศ ติดตาม ตรวจสอบหลักสูตรสถานศึกษา ระดับการศึกษาปฐมวัย และระดับการศึกษาขั้นพื้นฐาน ประกอบด้วย

## ๑. คณะกรรมการอำนวยการ ประกอบด้วย

|  |                      |                            |
|--|----------------------|----------------------------|
| ๑.๑ นายพิเชษฐ์ วันทอง                        | ผอ.สพป.สิงห์บุรี     | ประธานกรรมการ              |
| ๑.๒ นายนิกุล จิตบรรพต                        | รอง ผอ.สพป.สิงห์บุรี | รองประธานกรรมการ           |
| ๑.๓ รอง ผอ.สพป.สิงห์บุรี ทุกคน               |                      | กรรมการ                    |
| ๑.๔ ผู้อำนวยการกลุ่ม ของ สพป.สิงห์บุรี ทุกคน |                      | กรรมการ                    |
| ๑.๕ ศึกษาานิเทศก์ สพป.สิงห์บุรี ทุกคน        |                      | กรรมการ                    |
| ๑.๖ นางเยาวภา รัตนบัลลังค์                   | รก.ผอ.กลุ่มนิเทศฯ    | กรรมการ                    |
| ๑.๗ นายสมชาย พวงโต                           | ศึกษานิเทศก์         | กรรมการและเลขานุการ        |
| ๑.๘ นายวิจิตร บัวใหญ่                        | ศึกษานิเทศก์         | กรรมการและผู้ช่วยเลขานุการ |

มีหน้าที่ อำนวยการ ประสานงาน และเสนอข้อคิดเห็นให้การทำงานเป็นไปด้วยความเรียบร้อย

## ๒. คณะกรรมการนิเทศ ติดตาม ตรวจสอบหลักสูตรสถานศึกษา ปีการศึกษา ๒๕๖๑ ระดับเขตพื้นที่การศึกษาประถมศึกษาสิงห์บุรี ประกอบด้วย

|  |                  |                     |
|--|------------------|---------------------|
| ๒.๑ นายพิเชษฐ์ วันทอง                        | ผอ.สพป.สิงห์บุรี | ประธานกรรมการ       |
| ๒.๒ รอง ผอ.สพป.สิงห์บุรี ทุกคน               |                  | กรรมการ             |
| ๒.๓ ผู้อำนวยการกลุ่ม ของ สพป.สิงห์บุรี ทุกคน |                  | กรรมการ             |
| ๒.๔ ศึกษาานิเทศก์ สพป.สิงห์บุรี ทุกคน        |                  | กรรมการ             |
| ๒.๕ นายอภินพ เรือนนาคชม                      | ผู้ทรงคุณวุฒิ    | กรรมการ             |
| ๒.๖ นายสนอง เพ็งบุญ                          | ผู้ทรงคุณวุฒิ    | กรรมการ             |
| ๒.๗ นายสมชาย สุขเคหา                         | ผู้ทรงคุณวุฒิ    | กรรมการ             |
| ๒.๘ นายถวิล ทิมมา                            | ผู้ทรงคุณวุฒิ    | กรรมการ             |
| ๒.๙ นายสมศักดิ์ บัวทอง                       | ผู้ทรงคุณวุฒิ    | กรรมการ             |
| ๒.๑๐ นายสมชาย พวงโต                          | ศึกษานิเทศก์     | กรรมการและเลขานุการ |

มีหน้าที่ นิเทศ ติดตาม ตรวจสอบหลักสูตรสถานศึกษา โรงเรียนในสังกัด



๓. คณะกรรมการนิเทศ ติดตาม ตรวจสอบหลักสูตรสถานศึกษา ปีการศึกษา ๒๕๖๑ ระดับกลุ่มโรงเรียน  
ประกอบด้วย

๓.๑ กลุ่มมิตรภาพ

๓.๑.๑ นางพิมพ์ฉวี จิตรบรรพต

ผู้อำนวยการโรงเรียนอนุบาลสิงห์บุรี

๓.๑.๒ นายเด่นเชิงชาย คร้ามแสง

ผู้อำนวยการโรงเรียนวัดประโชติการาม

๓.๒ กลุ่มพระนอน

๓.๒.๑ นายสุชาติ เอี่ยมโสภ

ผู้อำนวยการโรงเรียนวัดจักรสีห์

๓.๒.๒ นางจันทน์ บุญแก้ว

ครูโรงเรียนวัดพรหมสาร

๓.๒.๓ นางฉันทนา บัวรักษ์

ครูโรงเรียนวัดพรหมสาร

๓.๓ กลุ่มเจ้าพระยาหัวไผ่

๓.๓.๑ นายกิตติชัย ศรีประเสริฐ

ผู้อำนวยการโรงเรียนวัดสังฆราชาวาส

๓.๓.๒ นางสาวอำนวยการ บุญมาทิต

ครูโรงเรียนวัดสังฆราชาวาส

๓.๓.๓ นางจิราพร คุโม

ครูโรงเรียนวัดสังฆราชาวาส

๓.๔ กลุ่มพระอินทร์

๓.๔.๑ นางสาวบังอร เขียวรอด

ผู้อำนวยการโรงเรียนวัดโสมนัสธรรม

๓.๔.๒ นางรุ่งนภา กาญจนสมบัติ

ผู้อำนวยการโรงเรียนวัดกระทุ่มปี่

๓.๕ กลุ่มจตุรมิตร

๓.๕.๑ นายนพพร ลำสัน

ผู้อำนวยการโรงเรียนวัดเสื่อข้าม

๓.๕.๒ นางสาวณัฐกานต์ รักนาค

ผู้อำนวยการโรงเรียนวัดโบสถ์

๓.๕.๓ นางวรรณวิมล อมรประสิทธิ์

ครูโรงเรียนวัดโบสถ์

๓.๖ กลุ่มทองนํ้าม

๓.๖.๑ นางสาวเนาวรัตน์ ช่างเครื่อง

ผู้อำนวยการโรงเรียนวัดคลองโพธิ์ศรี

๓.๖.๒ นางสาวนิสา ประสงค์เงิน

ครูโรงเรียนวัดกลาง

๓.๗ กลุ่มเตาเผาแม่น้ำน้อย

๓.๗.๑ นางบังอร ระย้าอ้อย

ผู้อำนวยการโรงเรียนชุมชนวัดพระปรางค์วิริยะวิทยา

๓.๗.๒ นางวราพร เวชพันธ์

ผู้อำนวยการโรงเรียนวัดโพธิ์หอม

๓.๘ กลุ่มบางระจัน

๓.๘.๑ นายเชาวลิต บุญอิม

ผู้อำนวยการโรงเรียนวัดชันสูตร

๓.๘.๒ นางสาวเวียน เกิดแก้ว

ครูโรงเรียนวัดชันสูตร

๓.๘.๓ นางสาววิจิตา มีสะอาด

ครูโรงเรียนวัดบ้านจำ(เอี่ยมโหมตอนุสรณ์)

๓.๙ กลุ่มวีรชน

๓.๙.๑ นางสาวยุพา บุญอนันต์

ผู้อำนวยการโรงเรียนวัดประดู่

๓.๙.๒ นางสาวจริยา จันทราสา

ผู้อำนวยการโรงเรียนไทยรัฐวิทยา ๕๖ ฯ

๓.๑๐ กลุ่มค่ายบางระจัน

๓.๑๐.๑ นายไพฑูรย์ พึ่งน้อย

ผู้อำนวยการโรงเรียนชุมชนวัดกลางท่าข้าม

๓.๑๐.๒ นางสาวกมลทิพย์ ใจเที่ยง

ผู้อำนวยการโรงเรียนชุมชนวัดม่วง

## ๓.๑๑ กลุ่มท่าช้าง

๓.๑๑.๑ ว่าที ร.อ.สมพร สุวรรณรงค์

ผู้อำนวยการโรงเรียนอนุบาลท่าช้าง

๓.๑๑.๒ นางสาวอังคณา อินทร์ทวี

ผู้อำนวยการโรงเรียนชุมชนวัดเสาธงหิน

## ๓.๑๒ กลุ่มพรหมพัฒนา

๓.๑๒.๑ นายสมบัติ สุขสบาย

ผู้อำนวยการโรงเรียนวัดโคปูน

๓.๑๒.๒ นายกิตติพงศ์ ดำรงขาวโต

ผู้อำนวยการโรงเรียนอนุบาลพรหมบุรี

## ๓.๑๓ กลุ่มปัญญามิตร

๓.๑๓.๑ นายมงคล เครือทิวา

ผู้อำนวยการโรงเรียนวัดอัมพวัน

๓.๑๓.๒ นางสาวศุภลักษณ์ มีหิรัญ

ครูโรงเรียนวัดเตย

๓.๑๓.๓ นางสาวพิน บัญวงศ์

ครูโรงเรียนวัดอัมพวัน

๓.๑๓.๔ นางธิติญา นาคสกุล

ครูโรงเรียนวัดอัมพวัน

มีหน้าที่ นิเทศ ติดตาม ตรวจสอบหลักสูตรสถานศึกษา ของโรงเรียนภายในกลุ่มโรงเรียนและ

รายงานผล

ทั้งนี้ ตั้งแต่บัดนี้เป็นต้นไป

ลง ณ วันที่ ๑๘ พฤษภาคม พ.ศ. ๒๕๖๑

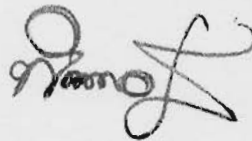

(นายพิเชฐร์ วันทอง)

ผู้อำนวยการสำนักงานเขตพื้นที่การศึกษาประถมศึกษาสิงห์บุรี



รายละเอียดผลการประเมินการปฏิบัติงาน ด้านการเงิน การบัญชี โรงเรียนในสังกัด  
สำนักงานเขตพื้นที่การศึกษาประถมศึกษาสิงห์บุรี ประจำปีงบประมาณ ๒๕๖๑

.....  
๑. กำหนดค่าคะแนนในการพิจารณาผลการปฏิบัติงานด้านการเงิน การบัญชีของสถานศึกษา ตามประเด็น  
การตรวจสอบ ดังนี้ ประเด็นการตรวจสอบ ค่าคะแนนที่กำหนด

๑. การตรวจสอบแผนปฏิบัติการประจำปี ๕ คะแนน

๒. การควบคุมเงินคงเหลือ ๒๐ คะแนน

๓. การเก็บรักษาเงิน ๕ คะแนน

๔. การควบคุมการรับเงิน ๑๐ คะแนน

๕. การควบคุมการจ่ายเงิน ๒๐ คะแนน

๖. การจัดทำบัญชี ๒๐ คะแนน

๗. การจัดทำรายงานการเงิน ๕ คะแนน

๘. การตรวจสอบการรับ - จ่ายประจำวัน ๕ คะแนน

๙. การควบคุมเงินยืม ๕ คะแนน

๑๐. การควบคุมใบเสร็จรับเงิน ๕ คะแนน

ค่าคะแนนรวมทั้งสิ้น ๑๐๐ คะแนน

๒. การจัดลำดับผลการปฏิบัติงานด้านการเงิน การบัญชีของสถานศึกษา โดยพิจารณาตามค่าคะแนนที่  
ประเมินผลได้ ดังนี้

ผลการปฏิบัติงานระดับดีมาก = ๔ ค่าคะแนนที่ได้ ๘๕ - ๑๐๐

ผลการปฏิบัติงานระดับดี = ๓ ค่าคะแนนที่ได้ ๗๐ - ๘๔

ผลการปฏิบัติงานระดับพอใช้ = ๒ ค่าคะแนนที่ได้ ๖๐ - ๖๙

ผลการปฏิบัติงานระดับปรับปรุง = ๑ ค่าคะแนนที่ได้ ต่ำกว่า ๖๐

พบข้อสังเกต คือ

๑ การตรวจสอบแผนปฏิบัติการประจำปี คะแนน ๕

พบว่า โรงเรียนที่มีระดับคะแนนตั้งแต่ ๒.๕ - ๕ จำนวน ๑๙ แห่ง ต่ำกว่าระดับ  
คะแนน ๒.๕ จำนวน ๑๖ แห่ง คิดเป็นร้อยละ ๔๕.๗๑ เนื่องจาก ณ วันที่ตรวจสอบ ยังไม่ได้จัดทำแผนฯ หรือ  
จัดทำยังไม่แล้วเสร็จ ทั้งที่เป็นปีการศึกษาหรือปีงบประมาณ เนื่องจาก ไม่มีผู้บริหารโรงเรียนชี้แจงว่ารอผู้บริหารสั่ง  
การ การใช้จ่ายแต่ละกิจกรรมไม่เป็นไปตามแผนปฏิบัติการประจำปีใช้จ่ายตามความจำเป็น รวมทั้งสถานศึกษาไม่มี  
การติดตามเร่งรัดการดำเนินงานอย่างชัดเจน และไม่จัดทำรายงานผลการดำเนินงานให้ครบถ้วนทุกโครงการ

๒ การควบคุมเงินคงเหลือ คะแนน ๒๐

พบว่า โรงเรียนที่มีระดับคะแนนตั้งแต่ ๑๐ - ๒๐ จำนวน ๓๐ แห่ง คะแนนต่ำกว่าระดับ  
คะแนน ๑๐ จำนวน ๕ แห่ง คิดเป็นร้อยละ ๒๘.๕๗ จัดทำรายงานเงินคงเหลือประจำวันไม่ถูกต้อง ยอดเงินคงเหลือ  
แต่ละประเภทไม่ตรงกับยอดเงินคงเหลือตามทะเบียนคุมเงินนอกงบประมาณและทะเบียนคุมการรับและนำส่งเงิน  
รายได้แผ่นดินและยอดเงินฝากธนาคารคงเหลือตามสมุดคู่ฝากธนาคาร(ประเภทออมทรัพย์) และบางแห่ง ไม่แสดง  
ยอดเงินฝากส่วนราชการผู้เบิกในรายงานเงินคงเหลือประจำวัน เพราะเจ้าหน้าที่เข้าใจผิดว่าไม่มีเงินเก็บไว้ที่โรงเรียน  
ไม่ต้องแสดงยอดในรายงานเงินคงเหลือประจำวัน

### ๓ การเก็บรักษาเงิน คະแนน ๕

พบว่า โรงเรียนที่มีระดับคะแนนตั้งแต่ ๒.๕ - ๕ จำนวน ๒๕ แห่ง ต่ำกว่าระดับคะแนน ๒.๕ จำนวน ๑๐ แห่ง คิดเป็นร้อยละ ๒๘.๕๗ โรงเรียนไม่มีคำสั่งแต่งตั้งกรรมการเก็บรักษาเงินเพราะเข้าใจว่าไม่ได้เก็บรักษาเงินสดไว้จึงไม่ต้องแต่งตั้งและการนำส่งเงินรายได้แผ่นดินเกินกว่าระยะเวลาตามที่ระเบียบกำหนดโดยปีละ ๑ ครั้ง

### ๔ การควบคุมการรับเงิน คະแนน ๑๐

พบว่า โรงเรียนที่มีระดับคะแนน ๕-๑๐ จำนวน ๓๑ แห่ง ต่ำกว่าระดับคะแนน ๕ จำนวน ๕ แห่ง คิดเป็นร้อยละ ๑๖.๑๓ โดยเฉพาะโรงเรียนที่ได้คะแนน ๒ เนื่องจาก เปลี่ยนแปลงเจ้าหน้าที่รับงานใหม่ ไม่มีผู้บริหารโรงเรียน จึงไม่มีคำสั่งมอบหมายงาน ออกใบเสร็จรับเงินไม่ครบถ้วน ยอดเงินในใบเสร็จรับเงิน ไม่ได้บันทึกในทะเบียนคุมเงินนอกงบประมาณต่าง ๆ ด้วยเหตุเจ้าหน้าที่ไม่เข้าใจแนวปฏิบัติงาน และระเบียบที่เกี่ยวข้อง

### ๕ การควบคุมการจ่ายเงิน คະแนน ๒๐

พบว่า โรงเรียนที่มีระดับคะแนน ๑๐-๒๐ จำนวน ๒๖ แห่ง ต่ำกว่าระดับคะแนน ๑๐ จำนวน ๙ แห่ง คิดเป็นร้อยละ ๒๕.๗๑ กรณีโรงเรียนที่มี คะแนน ๐ จำนวน ๑ แห่ง เนื่องจาก ณ วันที่ตรวจสอบ ไม่มีเอกสารหลักฐานให้ตรวจสอบ สั่งการให้ดำเนินการส่งให้ตรวจสอบอีกครั้ง แต่ยังไม่ได้ออกเอกสาร สำหรับโรงเรียนที่มีระดับคะแนนต่ำกว่า ๑๐ เนื่องจาก ไม่มีบันทึกขออนุมัติจ่ายเงินและได้รับอนุมัติจากผู้มีอำนาจ ผู้จ่ายเงินไม่ได้ลงลายมือชื่อรับรองการจ่ายพร้อมทั้งชื่อตัวบรรจงและวันเดือนปี ที่จ่ายเงินกำกับไว้ที่หลักฐานการจ่ายทุกรายการ และใบสำคัญคู่จ่ายที่เป็นใบเสร็จรับเงินเจ้าหน้าที่ มีสาระสำคัญไม่ครบถ้วน เช่น ไม่ระบุวันที่รับเงิน ไม่ลงลายมือชื่อรับเงินหลักฐานการจ่ายบางรายการใบสำคัญคู่จ่ายไม่ใช่ใบเสร็จรับเงินแต่เป็นใบส่งของ

### ๖ การจัดทำบัญชี คະแนน ๒๐

พบว่า โรงเรียนที่มีระดับคะแนน ๑๐-๒๐ จำนวน ๒๔ แห่ง ต่ำกว่าระดับคะแนน ๑๐ จำนวน ๑๑ แห่ง คิดเป็นร้อยละ ๓๓.๔๓ เนื่องจาก โรงเรียนมีโรงเรียนที่ไม่ได้จัดทำทะเบียนคุมเงินนอกงบประมาณเพื่อควบคุมเงินแต่ละประเภทให้ครบถ้วนเป็นปัจจุบันและการบันทึกรายการรับ-จ่าย ถูกต้องตรงตามหลักฐาน จำนวน ๒ แห่ง และได้ติดตามให้โรงเรียนดำเนินการจัดทำทะเบียนคุมให้ครบถ้วน แต่ยังไม่ได้ออกเอกสาร สำหรับอีก ๙ แห่ง บันทึกรายการรับและนำส่งเงินรายได้แผ่นดินในทะเบียนคุมฯไม่ถูกต้องตรงตามหลักฐาน และไม่จัดทำสมุดคู่ฝาก(ส่วนราชการผู้เบิก) “เงินประกันสัญญา” ให้เป็นปัจจุบัน รวมทั้งไม่มีการตรวจสอบการบันทึกรายการเคลื่อนไหวในทะเบียนต่าง ๆ ตามที่ระบบการควบคุมการเงินของหน่วยงานย่อยกำหนด

### ๗ การจัดทำรายงานการเงิน คະแนน ๕

พบว่า โรงเรียนที่มีระดับคะแนน ๒.๕ - ๕ จำนวน ๑๘ แห่ง ต่ำกว่าระดับคะแนน ๒.๕ จำนวน ๑๗ แห่ง คิดเป็นร้อยละ ๙๔.๔๔ สาเหตุมาจากโรงเรียนไม่จัดทำรายงานเงินคงเหลือประจำวัน ณ วันทำการสุดท้ายของเดือน และไม่ได้จัดส่งรายงานเงินประจำเดือนให้สำนักงานเขตพื้นที่การศึกษาทราบเพื่อตรวจสอบและกำกับดูแล ภายในวันที่ ๑๕ ของเดือน และโรงเรียนที่มีเงินรายได้สถานศึกษา ไม่ได้จัดทำรายงานการรับจ่ายเงินรายได้สถานศึกษาประจำปีงบประมาณ ตามแบบที่กำหนด เสนอให้สพ.ทราบภายใน ๓๐ วันนับแต่วันสิ้นปีงบประมาณ

### ๘ การตรวจสอบการรับ - จ่ายประจำวัน คະแนน ๕



## ๘ การตรวจสอบการรับ - จ่ายประจำวัน คະແນ ๕

พบว่า โรงเรียนที่มีระดับคะแนน ๒.๕ - ๕ จำนวน ๒ แห่ง ระดับคะแนนต่ำกว่า ๒.๕ จำนวน ๓๓ แห่ง คิดเป็นร้อยละ ๙๔.๒๙ สาเหตุโรงเรียนที่แต่งตั้งผู้ตรวจสอบการรับจ่ายเงินประจำวัน และปฏิบัติจริง จำนวน ๓ แห่ง โดยมี ๑ โรงเรียนแต่งตั้งผู้ตรวจสอบรับจ่ายเงินประจำวัน แต่ไม่ได้ปฏิบัติจริง จำนวน ๑ แห่ง ส่วนอีก ๓๒ แห่ง ไม่แต่งตั้งผู้ตรวจสอบการรับจ่ายเงินประจำวันและไม่ได้ทำการตรวจสอบ

## ๙ การควบคุมเงินยืม คະແນ ๕

พบว่า โรงเรียนที่มีระดับคะแนน ๒.๕ - ๕ จำนวน ๓๔ แห่ง ระดับคะแนนต่ำกว่า ๒.๕ จำนวน ๑ แห่ง คิดเป็นร้อยละ ๒.๘๖ โดยมีโรงเรียนที่ดำเนินการยืมเงินจริง ๔ แห่ง แต่ใบยืมขาดสาระสำคัญ ได้แก่ เลขที่สัญญา วันครบกำหนด วันที่จ่ายเงิน และไม่ลงรายละเอียดรายการยืมเงิน แต่ควบคุมการส่งใช้เงินยืมโดยไม่มีลูกหนี้ค้างเกินตามระเบียบกำหนด อีกจำนวน ๓๑ แห่ง คิดเป็นร้อยละ ๘๘.๕๗ ไม่มีการยืมเงิน จึงได้ค่าคะแนน เต็ม

## ๑๐ การควบคุมใบเสร็จรับเงิน คະແນ ๕

พบว่า โรงเรียนที่มีระดับคะแนน ๒.๕ - ๕ จำนวน ๒๒ แห่ง ระดับคะแนนต่ำกว่า ๒.๕ จำนวน ๑๓ แห่ง คิดเป็นร้อยละ ๓๗.๑๔ เนื่องจากโรงเรียนไม่จัดทำทะเบียนคุมใบเสร็จรับเงิน สิ้นปีงบประมาณไม่รายงานการใช้ใบเสร็จรับเงินภายในวันที่ ๑๕ ตุลาคมของปีงบประมาณถัดไปและสิ้นปีงบประมาณ ใช้ไม่หมดเล่ม ไม่เจาะปรุใบเสร็จรับเงินที่เหลือ

ใบมอบฉันทะ

เลขที่.....

วันที่.....เดือน.....พ.ศ.....

เรียน .....

ข้าพเจ้า.....ตำแหน่ง.....

กอง.....กรม.....จังหวัด.....อยู่

บ้านเลขที่.....ถนน.....ตำบล/แขวง.....อำเภอ/เขต.....

จังหวัด.....

ขอมอบฉันทะให้.....ตำแหน่ง.....

กอง.....กรม.....จังหวัด.....อยู่บ้านเลขที่.....

ตรอก/ซอย.....ถนน.....ตำบล/แขวง.....อำเภอ/

เขต.....จังหวัด.....

เป็นผู้รับเงินดังต่อไปนี้แทนข้าพเจ้า

๑. เงิน.....

จำนวน.....บาท (.....)

๒. เงิน.....

จำนวน.....บาท (.....)

ทั้งนี้ เนื่องจากข้าพเจ้า(๑).....

ในการจ่ายเงินตามใบมอบฉันทะนี้ โปรดจ่าย(๒).....

.....จึงลงลายมือชื่อไว้เป็นหลักฐาน.

(ลงชื่อ).....ผู้มอบฉันทะ

(ลงชื่อ).....ผู้รับมอบฉันทะ

(ลงชื่อ).....พยาน

(.....)

(ลงชื่อ).....พยาน

(.....)

คำอนุมัติ

อนุมัติให้จ่ายเงินตามใบมอบฉันทะนี้ได้

(ลงชื่อ).....ผู้เบิก

ตำแหน่ง.....

วันที่.....เดือน.....พ.ศ.....

คำอธิบาย

๑. ให้ระบุถึงสาเหตุที่ไม่อาจมารับเงินด้วยตนเองได้
๒. ให้ระบุว่าจะให้ทางราชการจ่ายเงินสดหรือเช็ค หากจ่ายเป็นเช็ค ให้ระบุว่า จะสั่งจ่ายในนามของผู้มอบฉันทะหรือผู้รับมอบฉันทะ ในกรณีที่ผู้มอบฉันทะไม่ได้เป็นข้าราชการ ลูกจ้าง หรือผู้รับบำนาญ จะต้องเขียนเช็คสั่งจ่ายในนามของผู้มอบฉันทะ จะสั่งจ่ายในนามของผู้รับมอบฉันทะไม่ได้



## หนังสือมอบอำนาจ

เขียนที่.....

วันที่..... เดือน..... พ.ศ.....

โดยหนังสือฉบับนี้ ข้าพเจ้า..... อายุ..... ปี  
 เชื้อชาติ..... สัญชาติ..... อยู่บ้านเลขที่..... หมู่ที่..... ตรอก/ซอย.....  
 ถนน..... ตำบล/แขวง..... อำเภอ /เขต.....  
 จังหวัด ..... หมายเลขโทรศัพท์.....  
 ปัจจุบัน อาศัยอยู่ที่.....  
 ได้มอบอำนาจให้.....  
 เชื้อชาติ..... สัญชาติ..... อยู่บ้านเลขที่..... หมู่ที่..... ตรอก/ซอย.....  
 ถนน..... ตำบล/แขวง..... อำเภอ /เขต.....  
 จังหวัด ..... หมายเลขโทรศัพท์.....  
 เป็นผู้มียอำนาจ .....

ข้าพเจ้าขอรับรองว่า การกระทำที่ผู้รับมอบอำนาจได้กระทำไปนั้น ให้ถือเสมือนหนึ่งเป็นการกระทำของ  
 ข้าพเจ้า และเพื่อเป็นหลักฐานรับรองหนังสือฉบับนี้ ผู้มอบอำนาจและผู้รับมอบอำนาจต่างได้ลงลายมือชื่อไว้เป็น  
 สำคัญต่อหน้าพยาน

ลงชื่อ..... ผู้มอบอำนาจ  
 (.....)

ลงชื่อ..... ผู้รับมอบอำนาจ  
 (.....)

ลงชื่อ..... พยาน  
 (.....)

ลงชื่อ..... พยาน  
 (.....)

## แบบขอรับเงินผ่านธนาคาร

วันที่

เดือน

พ.ศ.

เรียน ผู้อำนวยการโรงเรียน.....

## บุคคลธรรมดา

ข้าพเจ้า

อยู่บ้านเลขที่

หมู่ที่

ถนน

ตำบล/แขวง

อำเภอ/เขต

จังหวัด

รหัสไปรษณีย์

โทรศัพท์

โทรสาร

บัตรประจำตัว

เลขที่

วันที่ออกบัตร

วันที่หมดอายุ

เลขประจำตัวผู้เสียภาษีอากร

## นิติบุคคล

ข้าพเจ้า

ชื่อจดทะเบียนเป็นนิติบุคคล ณ

มีสำนักงานใหญ่อยู่เลขที่

หมู่ที่

ถนน

ตำบล/แขวง

อำเภอ/เขต

จังหวัด

รหัสไปรษณีย์

โทรศัพท์

โทรสาร

เลขประจำตัวผู้เสียภาษีอากร

โดย

ผู้มีอำนาจลงนามผูกพันนิติบุคคลปรากฏตามหนังสือรับรองของสำนักงาน

ทะเบียนหุ้นส่วนบริษัท

ลงวันที่

และมีหนังสือมอบอำนาจลงวันที่

มีความประสงค์ให้

โอนเงินค่า

จำนวนเงิน

บาท (

)

ตามสัญญา/ใบสั่งซื้อ/ใบสั่งจ้าง/ใบส่งของ เลขที่

ลงวันที่

เข้าบัญชีเงินฝากธนาคาร

สาขา

ชื่อบัญชี

เลขที่บัญชี

ทั้งนี้ หากมีค่าธรรมเนียมหรือค่าใช้จ่ายอื่นใดที่ธนาคารเรียกเก็บ ข้าพเจ้ายินยอมให้หักเงินดังกล่าว  
จากเงินที่จะได้รับจากทางราชการ และพร้อมที่จะส่งใบเสร็จรับเงินให้ภายใน ๑๕ วัน นับแต่วันที่โอนเงินเข้าบัญชี  
เงินฝากธนาคาร

ลงชื่อ

ผู้ยื่นคำขอ

(

)

ประทับตรา(ถ้ามี)



แบบรายงานผลการประเมินการปฏิบัติงานด้านการเงิน การบัญชีของสถานศึกษา ปีงบประมาณ พ.ศ. 2561  
(สำหรับสถานศึกษาที่ปฏิบัติตามระบบการควบคุมการเงินของหน่วยงานย่อย พ.ศ. 2544)

สำนักงานเขตพื้นที่การศึกษามัธยมศึกษาสิงห์บุรี

โรงเรียนที่เข้าตรวจสอบ รวมทั้งสิ้น 35 โรงเรียน

| ลำดับที่ | โรงเรียน             | ขนาด<br>โรงเรียน | ค่าคะแนนการปฏิบัติงานด้านการเงิน การบัญชีที่โรงเรียนได้รับในแต่ละเรื่องที่ตรวจสอบ |  |                                   |                          |                           |                                 |                                |   |                                   |                                    | คะแนนที่<br>ได้รับรวม | ระดับที่<br>ได้รับการ<br>ประเมิน | ผลการ<br>ปฏิบัติงาน<br>ด้านการเงิน<br>การบัญชี |
|----------|----------------------|------------------|---|--|-----------------------------------|--------------------------|---------------------------|---------------------------------|--------------------------------|---|-----------------------------------|------------------------------------|-----------------------|----------------------------------|--|
|          |                      |                  | แผนปฏิบัติการ<br>ประจำปี<br>(5 คะแนน)   | การควบคุม<br>เงินคงเหลือ<br>(20 คะแนน) | การเก็บ<br>รักษาเงิน<br>(5 คะแนน) | การรับเงิน<br>(10 คะแนน) | การจ่ายเงิน<br>(20 คะแนน) | การจัด<br>ทำบัญชี<br>(20 คะแนน) | รายงาน<br>การเงิน<br>(5 คะแนน) | การ<br>ตรวจสอบ<br>รับ-จ่าย<br>(5 คะแนน) | การควบคุม<br>เงินยืม<br>(5 คะแนน) | การควบคุม<br>ใบเสร็จฯ<br>(5 คะแนน) |                       |                                  |  |
| 1        | อนุบาลสิงห์บุรี      | ใหญ่พิเศษ        | 3.5   | 20                                     | 3                                 | 10                       | 15                        | 15                              | 3.5                            | 5                                       | 5                                 | 4                                  | 84.00                 | 3                                | ดี   |
| 2        | วัดพิศุทธทอง         | เล็ก             | 4   | 20                                     | 5                                 | 10                       | 10                        | 17                              | 4.5                            | 0                                       | 5                                 | 4                                  | 79.50                 | 3                                | ดี   |
| 3        | วัดอัมพวัน           | กลาง             | 1.5   | 20                                     | 4.5                               | 7                        | 18                        | 17                              | 2                              | 0                                       | 4                                 | 4                                  | 78.00                 | 3                                | ดี   |
| 4        | วัดเสือข้าม          | กลาง             | 1   | 20                                     | 1                                 | 10                       | 18                        | 17                              | 1.5                            | 0                                       | 5                                 | 4                                  | 77.50                 | 3                                | ดี   |
| 5        | บ้านหนองลิ้นวิทยาคม  | กลาง             | 2.5   | 20                                     | 5                                 | 9                        | 15                        | 12                              | 4.5                            | 0                                       | 5                                 | 4                                  | 77.00                 | 3                                | ดี   |
| 6        | วัดสิงห์             | เล็ก             | 5   | 17                                     | 2                                 | 9                        | 20                        | 14                              | 1.5                            | 0                                       | 5                                 | 3                                  | 76.50                 | 3                                | ดี   |
| 7        | ชุมชนวัดเทพมงคล      | เล็ก             | 2.5   | 20                                     | 2.5                               | 9                        | 18                        | 12                              | 2                              | 0                                       | 5                                 | 4                                  | 75.00                 | 3                                | ดี   |
| 8        | วัดพรหมสาร           | ใหญ่             | 3   | 12                                     | 3                                 | 6                        | 20                        | 12                              | 3.5                            | 5                                       | 5                                 | 5                                  | 74.50                 | 3                                | ดี   |
| 9        | ชุมชนวัดกลางท่าข้าม  | กลาง             | 4.5   | 15                                     | 5                                 | 10                       | 12                        | 14                              | 4.5                            | 0                                       | 5                                 | 4                                  | 74.00                 | 3                                | ดี   |
| 10       | วัดเขาสิงห์          | เล็ก             | 1.5   | 20                                     | 3                                 | 10                       | 10                        | 17                              | 4.5                            | 0                                       | 5                                 | 3                                  | 74.00                 | 3                                | ดี   |
| 11       | วัดบ้านจำ            | เล็ก             | 0   | 8                                      | 5                                 | 10                       | 18                        | 15                              | 2.5                            | 5                                       | 5                                 | 3                                  | 71.50                 | 3                                | ดี   |
| 12       | วัดศรีท่ากริม        | เล็ก             | 0   | 15                                     | 2.5                               | 10                       | 20                        | 12                              | 3.5                            | 0                                       | 5                                 | 3                                  | 71.00                 | 3                                | ดี   |
| 13       | วัดบ้านด้า           | เล็ก             | 3   | 13                                     | 4.5                               | 9                        | 15                        | 12                              | 4.5                            | 0                                       | 5                                 | 5                                  | 71.00                 | 3                                | ดี   |
| 14       | อนุบาลเมืองสิงห์บุรี | กลาง             | 2.5   | 20                                     | 3                                 | 9                        | 12                        | 12                              | 3.5                            | 0                                       | 5                                 | 3                                  | 70.00                 | 3                                | ดี   |
| 15       | วัดโบสถ์             | เล็ก             | 0   | 20                                     | 3                                 | 10                       | 10                        | 17                              | 4                              | 0                                       | 5                                 | 1                                  | 70.00                 | 3                                | ดี   |
| 16       | วัดชัยสุตร           | เล็ก             | 2   | 20                                     | 2.5                               | 8                        | 13                        | 17                              | 1.5                            | 0                                       | 5                                 | 1                                  | 70.00                 | 3                                | ดี   |
| 17       | วัดเพนประสิทธิ์ผล    | เล็ก             | 2.5   | 15                                     | 5                                 | 10                       | 10                        | 18                              | 1.5                            | 0                                       | 5                                 | 3                                  | 70.00                 | 3                                | ดี   |